

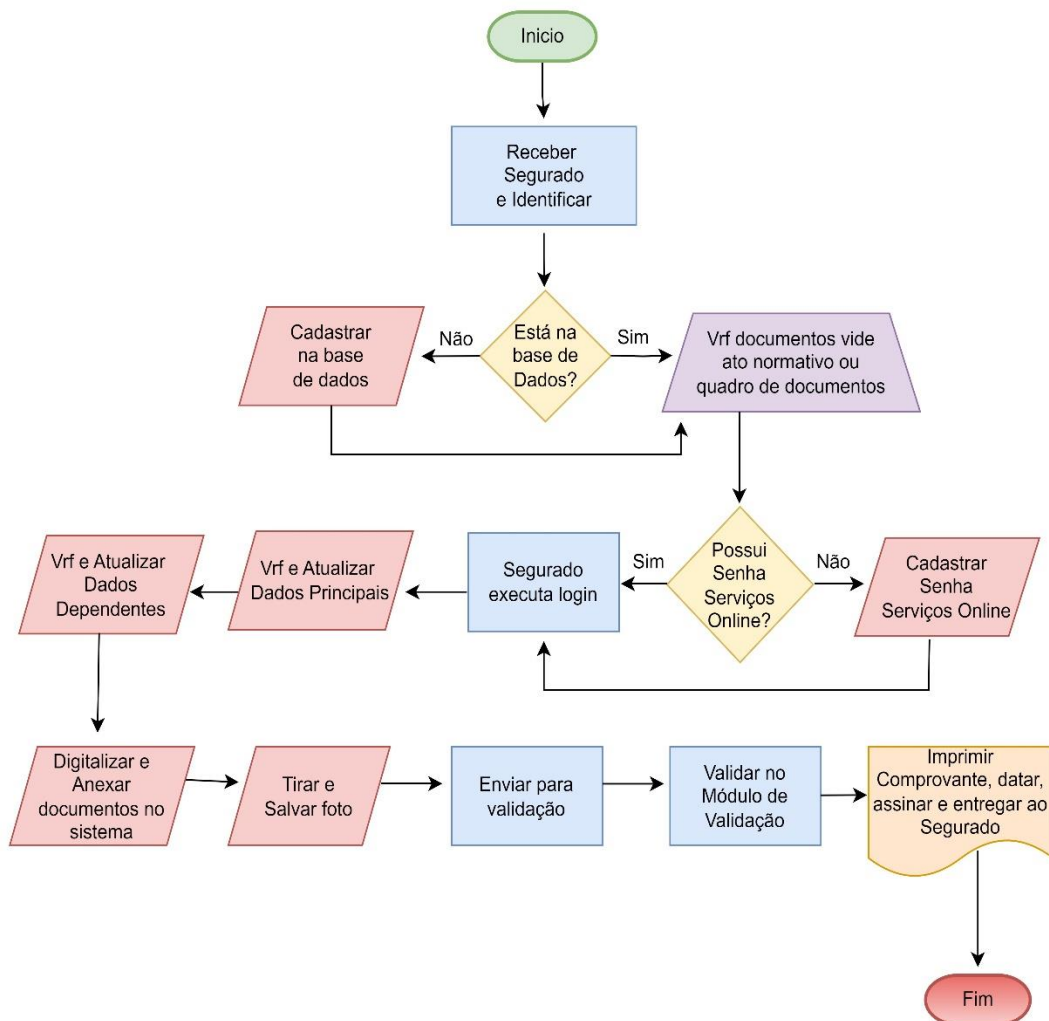

Estado do Rio de Janeiro
Município de Macaé
Instituto de Previdência Social

MAPEAMENTO RECADASTRAMENTO

Julho/2023



Elaborado por: Patric Vasconcellos
Revisão: 1.0

Instituto de Previdência Social do Município de Macaé – Macaeprev

Rua Tenente Rui Lopes Ribeiro, nº 293 – Centro – Macaé – RJ. Cep. 27910-330 – Tel: (22) 2763-6339.

E-mail: macaeprev@macae.rj.gov.br – macaeprev.rj@gmail.com – cadastromacaeprev@gmail.com

CNPJ.03.567.964/0001-04

www.macaee.rj.gov.br/macaeprev

www.facebook.com/macaeprev

@macaeprev