

Cartão de Estacionamento

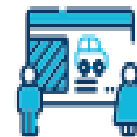

DESCRIÇÃO DO SERVIÇO:

Este serviço permite que a pessoa solicite a confecção do cartão de estacionamento para pessoa idosa ou especial.

RESPONSÁVEL:

Secretaria Municipal de Mobilidade Urbana

Diretoria de Acessibilidade na Mobilidade Urbana

PÚBLICO-ALVO:

Usuários das vias de trânsito do município em geral

COMO ACESSAR:

O cidadão(ã) deve comparecer à sede da Secretaria de Mobilidade Urbana, setor de Protocolo, solicitando o cartão.

REQUISITOS, DOCUMENTOS E INFORMAÇÕES NECESSÁRIAS PARA ACESSAR O SERVIÇO:

O cidadão(ã) deve preencher formulário próprio para este serviço (disponível também aqui) onde será informado o maior número de dados possível sobre a solicitação.

PRINCIPAIS ETAPAS DO SERVIÇO (FLUXO DE ATENDIMENTO):

1. O requerente comparece a Sede da Secretaria de Mobilidade Urbana 2. Aguarde a análise técnica realizada 3. Em caso de aprovação o cartão será confeccionado conforme solicitado.

FORMAS DE PRESTAÇÃO:

Atendimento é realizado direto na sede da Secretaria de Mobilidade Urbana, por demanda espontânea.

TAXAS E PREÇOS:

Gratuito

PREVISÃO DE PRAZO MÁXIMO PARA PRESTAÇÃO DO SERVIÇO:

Imediato

ENDEREÇOS E CANAIS DE COMUNICAÇÃO:

Rodovia Christino José da Silva Júnior (RJ 168), Km 4

Tel.: (22) 2763-6337 R:1629

E-mail: gabinetemobilidade@macae.rj.gov.br