

Curso da Carteira POP

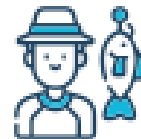

DESCRIÇÃO DO SERVIÇO:

O pescador fica apto para embarcação.

RESPONSÁVEL:

Secretaria Municipal de Pesca e Aquicultura

Secretaria Municipal de Pesca e Aquicultura e Marinha do Brasil

PÚBLICO-ALVO:

Pescadores e Descascadeiras.

COMO ACESSAR:

Secretaria Municipal Adjunta de Pesca e Aquicultura.

REQUISITOS, DOCUMENTOS E INFORMAÇÕES NECESSÁRIAS PARA ACESSAR O SERVIÇO:

(01) cópia da identidade; (01) cópia do CPF; (01)cópia do comprovante de residência nominal; (01) Cópia do Título de eleitor e certidão de quitação; (01) ASO (01) Certificado de reservista (01) histórico escolar

PRINCIPAIS ETAPAS DO SERVIÇO (FLUXO DE ATENDIMENTO):

1º O Beneficiário curso da carteira **POP (Pescador) vem até a secretaria de pesca com a documentação necessária. 2º O Beneficiário é encaminhado para a Marinha do Brasil. 3º O Beneficiário participa da realização do curso junto a Marinha do Brasil e Secretaria Municipal de Pesca.

FORMAS DE PRESTAÇÃO:

Vem até a sede com a documentação e realiza o cadastro.

TAXAS E PREÇOS:

Gratuito

PREVISÃO DE PRAZO MÁXIMO PARA PRESTAÇÃO DO SERVIÇO:

Dois meses

ENDEREÇOS E CANAIS DE COMUNICAÇÃO:

Rua: Av.Presidente Sodr , S/N  ? Centro, Maca  ? RJ.

Tel.: (22) 2762-8369

E-mail: Secretariapescamacae@gmail.