



Macaé
P R E F E I T U R A
Secretaria | SAÚDE

AUDIÊNCIA PÚBLICA – 3º RDQA/2025
SECRETARIA MUNICIPAL DE SAÚDE
27 de fevereiro de 2026



Macaé
PREFEITURA
Secretaria | SAÚDE

RELATÓRIO QUADRIMESTRAL

SETEMBRO A DEZEMBRO/2025





RELATÓRIO QUADRIMESTRAL ESTRUTURA



IDENTIFICAÇÃO



INTRODUÇÃO



**DADOS
DEMOGRÁFICOS DE
MORBIMORTALIDADE**



**DADOS DE
PRODUÇÃO SUS**



**REDE FÍSICA
PRESTADORA SUS**





Macaé
PREFEITURA
Secretaria | SAÚDE

PRESTAÇÃO DE CONTAS

3º Quadrimestre/2025

RELATÓRIO QUADRIMESTRAL ESTRUTURA



**PROFISSIONAIS
DE SAÚDE DO SUS**



**MONITORAMENTO
PAS E INDICADORES
DE PACTUAÇÃO**



**EXECUÇÃO
ORÇAMENTÁRIA
E FINANCEIRA**



**AUDITORIAS /
OUVIDORIA**



**CONSIDERAÇÕES
FINAIS**





Macaé
P R E F E I T U R A
Secretaria | SAÚDE

PRESTAÇÃO DE CONTAS

3º Quadrimestre/2025



IDENTIFICAÇÃO



Macaé
PREFEITURA
Secretaria | SAÚDE



PRESTAÇÃO DE CONTAS

Identificação: Secretaria de Saúde / Gestão



SECRETARIA MUNICIPAL DE SAÚDE

ALAMEDA DO AÇUDE, 175, GRANJA DOS CAVALEIROS
- MACAÉ/RJ - CNES: 7542488
semusa@macae.rj.gov.br / (22) 2763-6330

Prefeito Municipal:
Welberth Porto de Rezende

Secretário Municipal de Saúde:
Lucas Dias Rodrigues

Secretária Municipal Adjunta de Atenção Básica:
Simone Sales Caldeira Rodrigues

Secretária Municipal Adjunta de Alta e Média Complexidade:
Natália Pires Antunes



Macaé
PREFEITURA
Secretaria | SAÚDE



PRESTAÇÃO DE CONTAS

Identificação: Secretaria de Saúde / Gestão



FUNDO MUNICIPAL DE SAÚDE

ALAMEDA DO ACUDE 175, GRANJA DOS CAVALEIROS
– MACAÉ/RJ - CNPJ: 11.308.894/0001-06
fmsdemacae@gmail.com/ (22) 2763-6330
LEI CRIAÇÃO: Nº 1.334/1991

Gestor: Lucas Dias Rodrigues



CONSELHO MUNICIPAL DE SAÚDE

RUI TENENTE RUI LOPES RIBEIRO, N 78, CENTRO
– MACAÉ/RJ
cmsmacae2021@gmail.com / (22) 99232-3233
LEI CRIAÇÃO: Nº 3.233/2009

Presidente: Roberta Magalhães de Souza Pinto



PLANO MUNICIPAL DE SAÚDE

PMS 2022 – 2025: APROVADO NAS RESOLUÇÕES CMS Nº 07 E 08
DE 2021 E 04/2023 (REV.).
PAS 2025: APROVADA NAS RESOLUÇÕES CMS Nº 08 E 24/2024.



PRESTAÇÃO DE CONTAS

Identificação: Secretaria de Saúde / Gestão

- **Missão:** Oferecer serviços públicos de promoção de saúde, prevenção, tratamento, reabilitação e controle de doenças e agravos para proporcionar mais qualidade de vida para a população macaense, por meio do acesso universal, igualitário, na busca constante pela redução das desigualdades sociais, morbimortalidades, vulnerabilidades e dos vazios sanitários, bem como pelo fortalecimento da Rede de Atenção à Saúde de forma intersetorial e regionalizada.
- **Visão:** Ser reconhecida por promover saúde pública de qualidade, transparente, tempestiva, acolhedora e eficiente aos cidadãos.
- **Valores:** Universalidade, equidade, integralidade, humanização, sustentabilidade, legalidade, impessoalidade, moralidade, ética, publicidade, transparência, celeridade e eficiência.



PRESTAÇÃO DE CONTAS

Identificação: Informações Territoriais

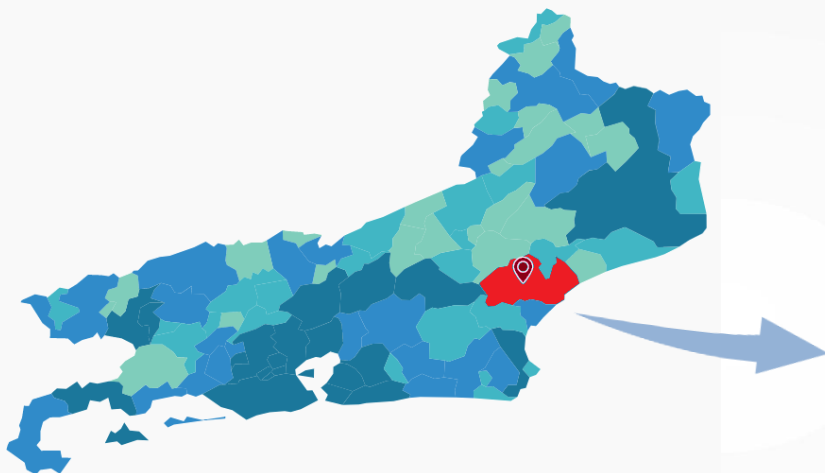

- **Estado do Rio de Janeiro**
Região Norte Fluminense:
Campos dos Goytacazes, Conceição de Macabu, Carapebus, **Macaé**, Quissamã, São Fidélis, São João da Barra e São Francisco do Itabapoana.

- **Área:** 1.216,989 km²
- **Distritos: 6**
Cachoeiros de Macaé, Córrego do Ouro, Frade, Glicério, Macaé e Sana.



PRESTAÇÃO DE CONTAS

Identificação: Informações Territoriais

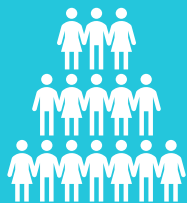

População Estimada: 246.391 (2022)



Densidade Populacional: 202,46 hab/km² (2022)



IDHM: 0,764 (2010)



Taxa de Natalidade: 14,66% (2022)



Mortalidade Infantil: 9,58/1.000 nascidos vivos (2023)



Índice de Envelhecimento 46,3% (2023)

(Rel. pop. Idosa/100 jovem até 14 anos)

Fonte: <http://sistemas.saude.rj.gov.br> e <https://cidades.ibge.gov.br/brasil/rj/macaé>

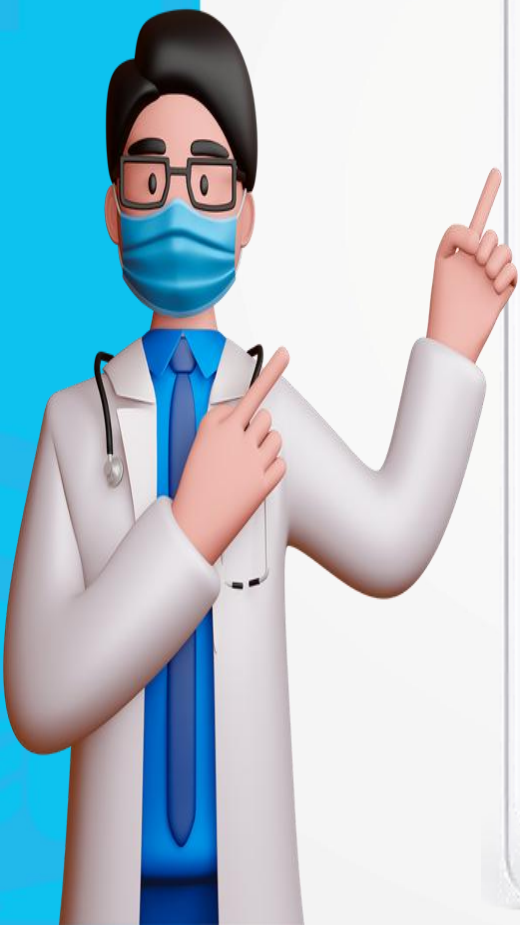



Macaé
PREFEITURA
Secretaria | SAÚDE

PRESTAÇÃO DE CONTAS

3º Quadrimestre/2025



INTRODUÇÃO



Macaé
PREFEITURA
Secretaria SAÚDE



PRESTAÇÃO DE CONTAS

Introdução: Arcabouço



Arcabouço Legal

O gestor do SUS apresentará, até o final dos meses de maio, setembro e fevereiro, em audiência pública na Casa Legislativa do respectivo ente da Federação, o Relatório detalhado referente ao quadrimestre anterior.

(Art. 36 combinado com o § 5º da LC Federal nº 141/2012)

- LC Federal nº 141/2012
- Lei Federal nº 8.080/1990
- Lei Federal nº 8.142/1990
- Decreto Federal nº 7.508/1990
- Portaria Federal nº 2.135/2013
- Portaria de Consolidação MS nº 01/2017
- Resolução CNS nº 459/2012



Macaé
PREFEITURA
Secretaria | SAÚDE



PRESTAÇÃO DE CONTAS

Introdução: Cenário Epidemiológico

CENÁRIO EPIDEMIOLÓGICO



PRESTAÇÃO DE CONTAS

Introdução: Cenário Epidemiológico

PRINCIPAIS AGRAVOS NOTIFICADOS	3º RDQA 2024	3º RDQA 2025	Var. %
VIOLÊNCIA INTERPESSOAL/AUTOPROVOCADA	464	699	50,65%
ATENDIMENTO ANTI-RÁBICO	237	363	53,16%
ACIDENTE DE TRABALHO GRAVE	269	330	22,68%
SINDROME RESPIRATORIA AGUDA GRAVE HOPITALIZADO	110	272	147,27%
SÍFILIS NÃO ESPECIFICADA	293	154	-47,44%
AIDS	47	103	119,15%
ACIDENTE DE TRANSITO TERRESTRE	134	96	-28,36%
SIFILIS EM GESTANTE	47	78	65,96%
RINOVIRUS SEM INTERNAÇÃO	0	77	-
TUBERCULOSE	73	58	-20,55%
INTOXICACAO EXOGENA	100	48	-52,00%
COVID-19	365	43	-88,22%
DENGUE	591	37	-93,74%
ACIDENTE DE TRAB COM EXPOSICAO A MATERIAL BIOLOGICO	51	36	-29,41%
HEPATITES VIRAIS	39	32	-17,95%
SINDROME DO CORRIMENTO URETRAL	13	30	130,77%

Fonte: SINAN/E-SUS-Notifica/ E-SUS SINAN/SINAN ON LINE/SIVEP GRIPE/DIAD/Macaé, banco atualizado em 23/01/2026, dados sujeitos a revisão



PRESTAÇÃO DE CONTAS

Introdução: Cenário Epidemiológico

AGRAVOS NOTIFICADOS

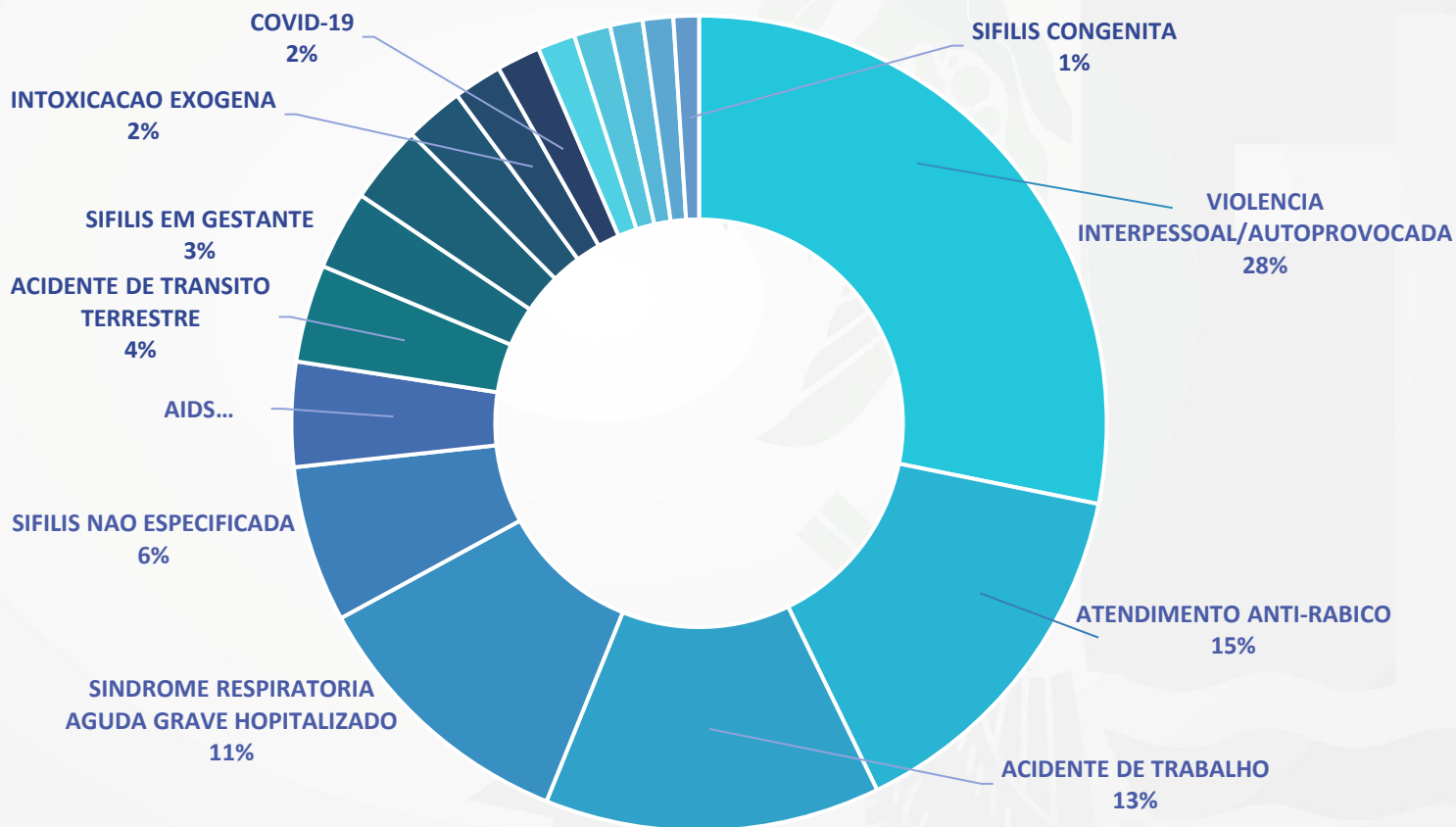

Fonte: SINANE/SUS-Notifica/ E-SUS SINAN/SINAN ON LINE/SIVEP GRIPE/DIAD/Macaé, banco atualizado em 23/01/2026, dados sujeitos a revisão.



Casos notificados de Dengue em Macaé segundo mês de notificação, em 2024 - 2025

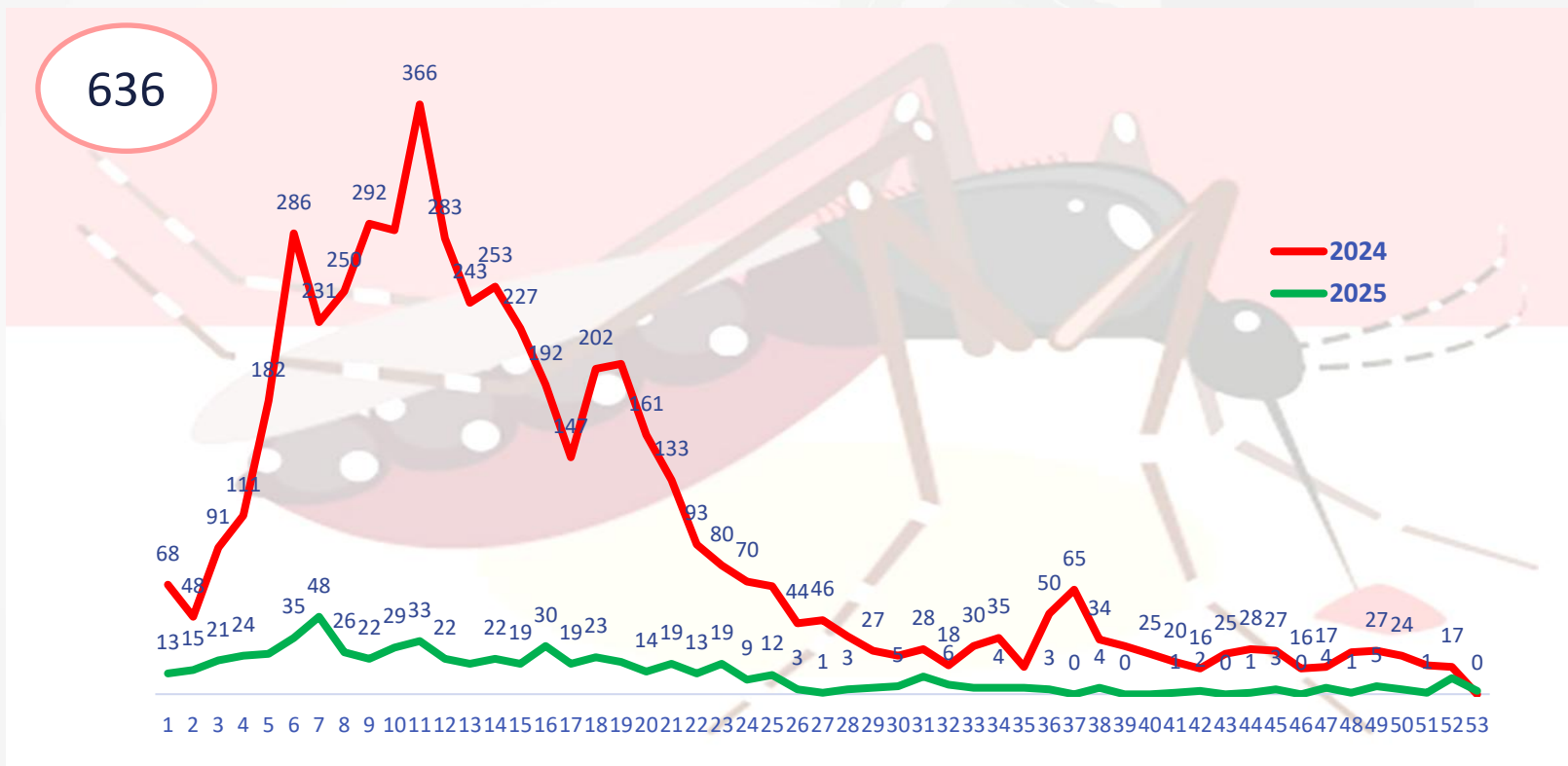

Fonte: SINAN ON LINE/MACAÉ, banco atualizado em 23/01/2026, sujeito a revisão



Casos notificados de Dengue em Macaé pelos principais bairros, em 2025

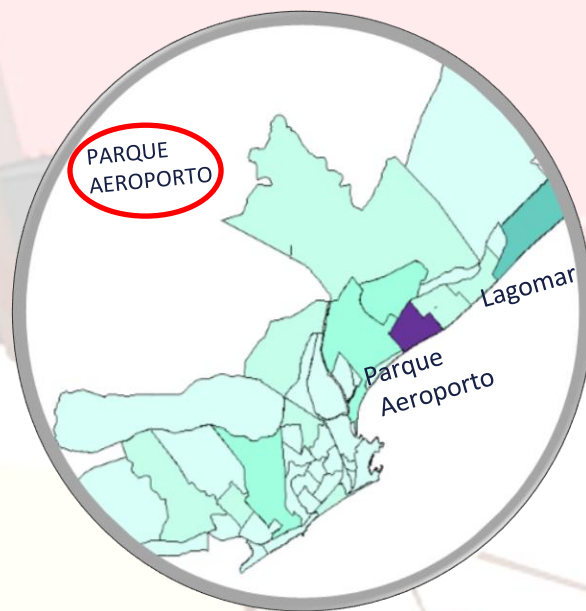
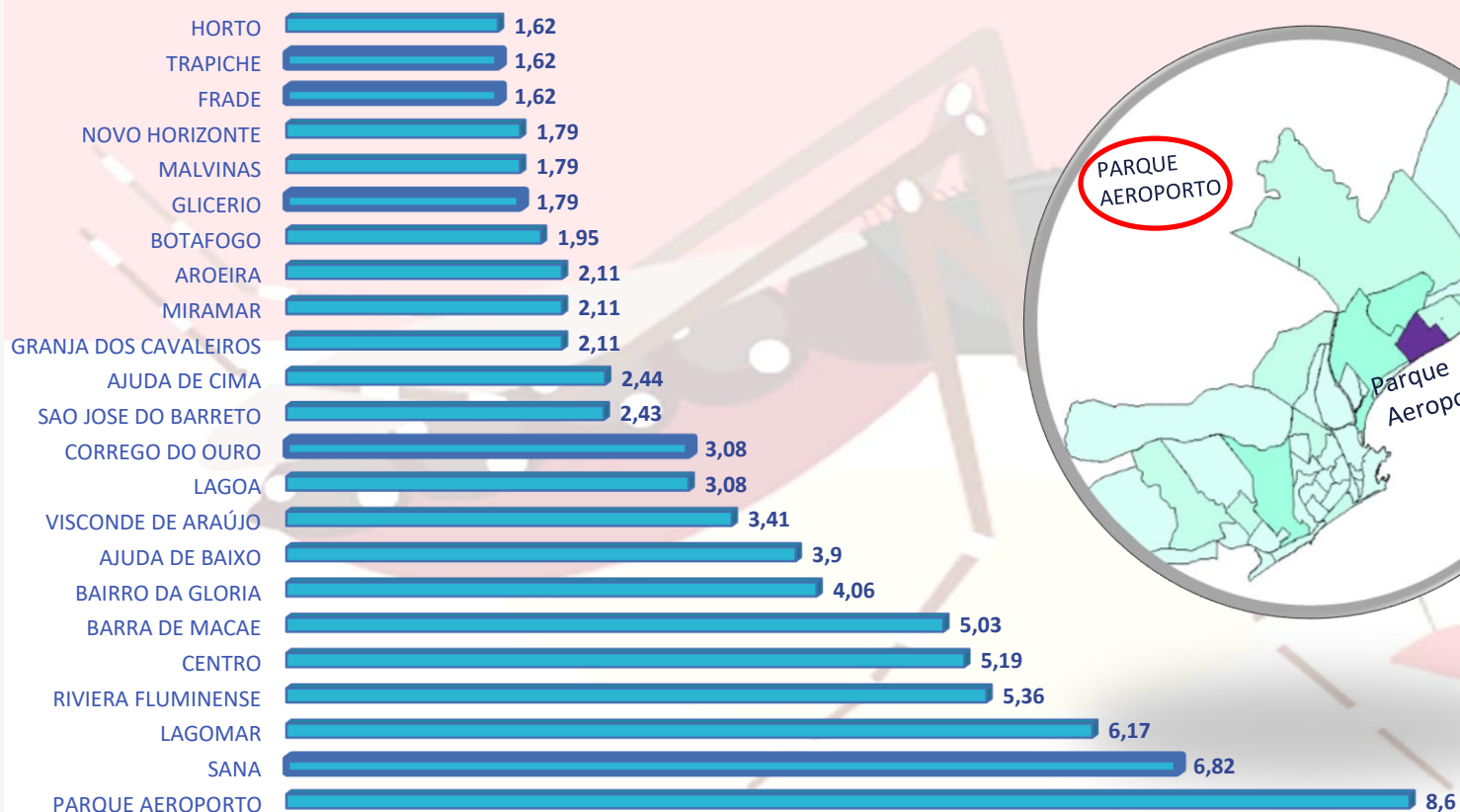

Fonte: SINAN on-line Dengue/DIAD/Macaé, acessado em 23/02/2026.



Casos de Oropouche segundo semana epidemiológica, em Macaé, 2025

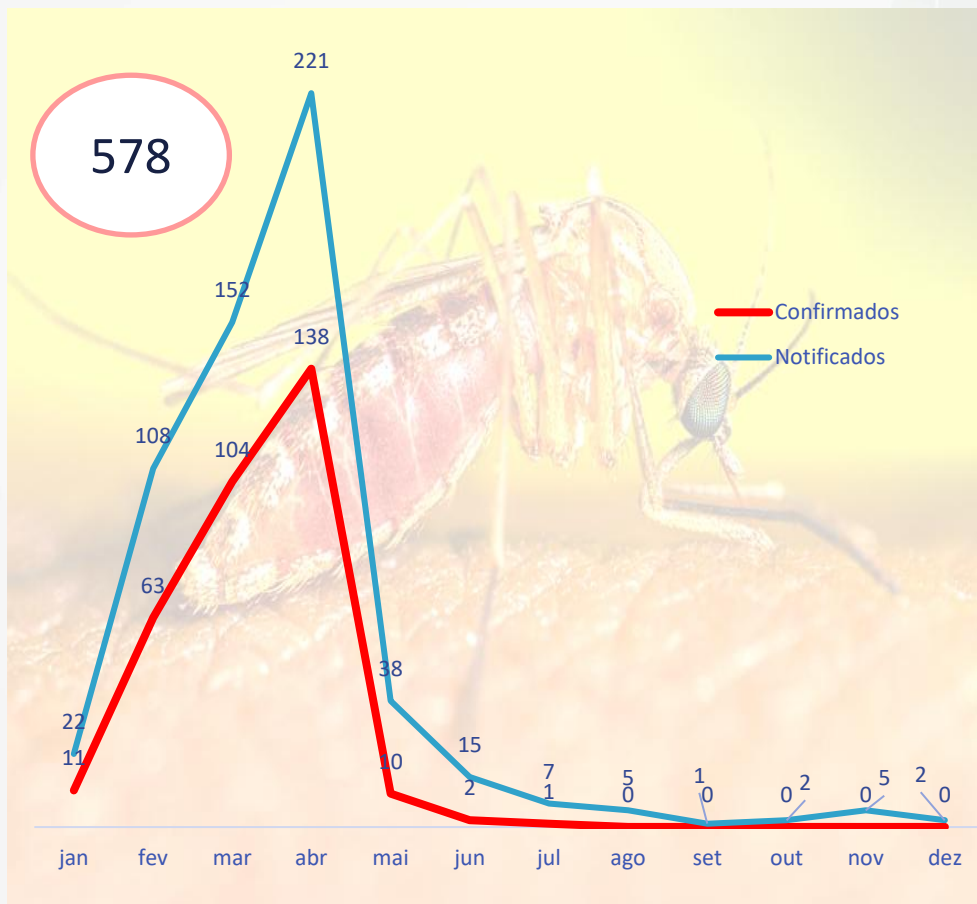

AÇÕES DA VIGILÂNCIA EPIDEMIOLÓGICA

- Envio de todas as amostras de gestantes sintomáticas de todo município, com sorologias negativas para arboviroses, para o Laboratório de Referência do Estado do Rio – Lacen RJ.
- Monitoramento e acompanhamento das gestantes positivas, com orientação e testagem do RN após nascimento e encaminhamento para infectologista pediátrica.
- Envio das amostras desses pacientes para o laboratório da Fiocruz.
- Capacitações para os profissionais da rede pública e privada para o manejo da gestante com Oropouche.
- Testagem dos pacientes do município de Macaé que estiveram na região serrana nos últimos 15 dias.
- Testagem de todas as gestantes que apresentarem sinais e sintomas de arboviroses.

Fonte: E-sus SINAN/DIAD – Macaé/RJ, atualizado em 23.1.2026, dados sujeitos a revisão



Principais bairros com Casos de Febre do Oropouche em Macaé, 2025

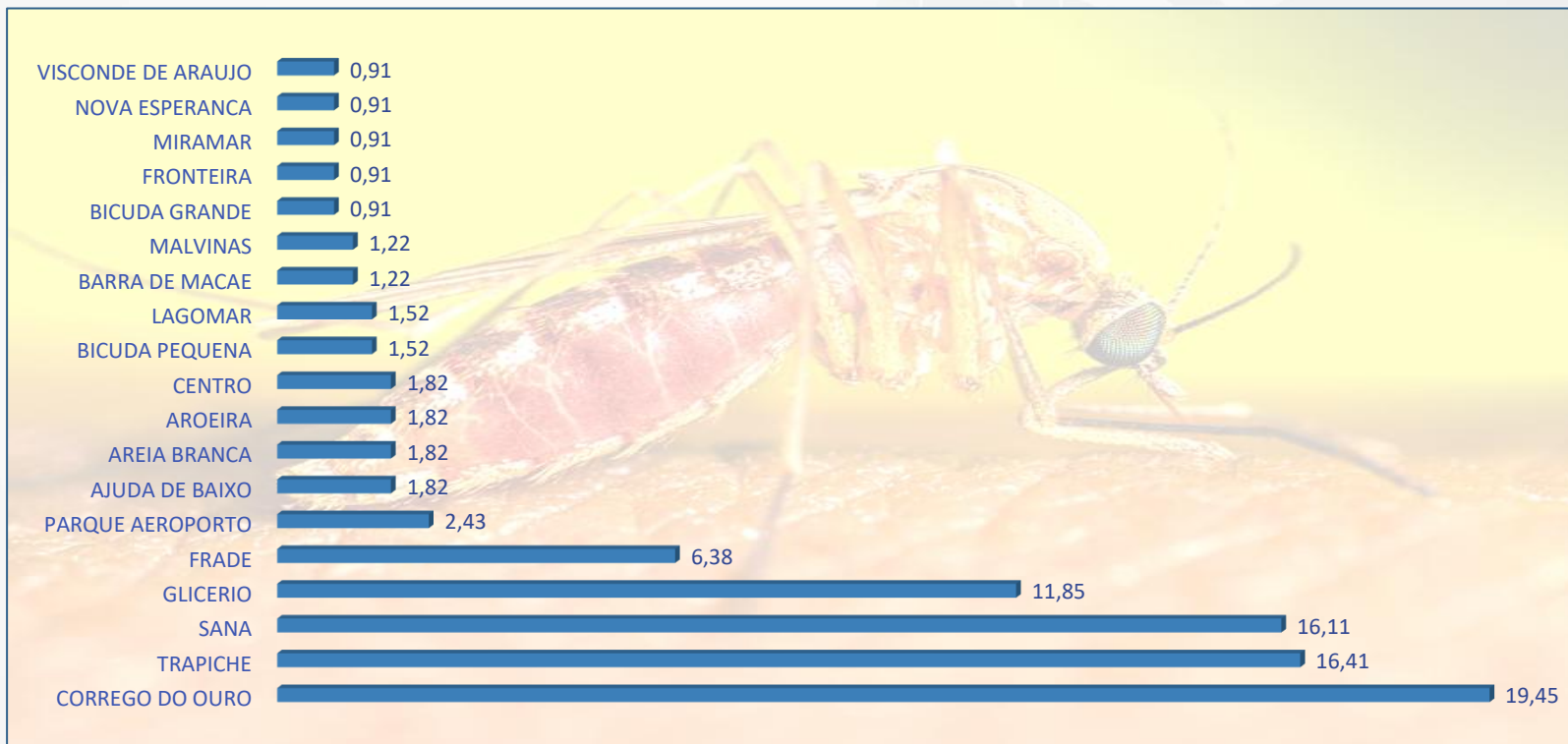

Nota: O foco está concentrado na Região Serrana de Macaé, os casos que temos nos outros bairros do município são importados da Região Serrana.

Fonte: E-sus SINAN/DIAD – Macaé/RJ, atualizado em 23.01.2026, dados sujeitos a revisão



Casos de Oropouche segundo idade gestacional, em Macaé, 2025

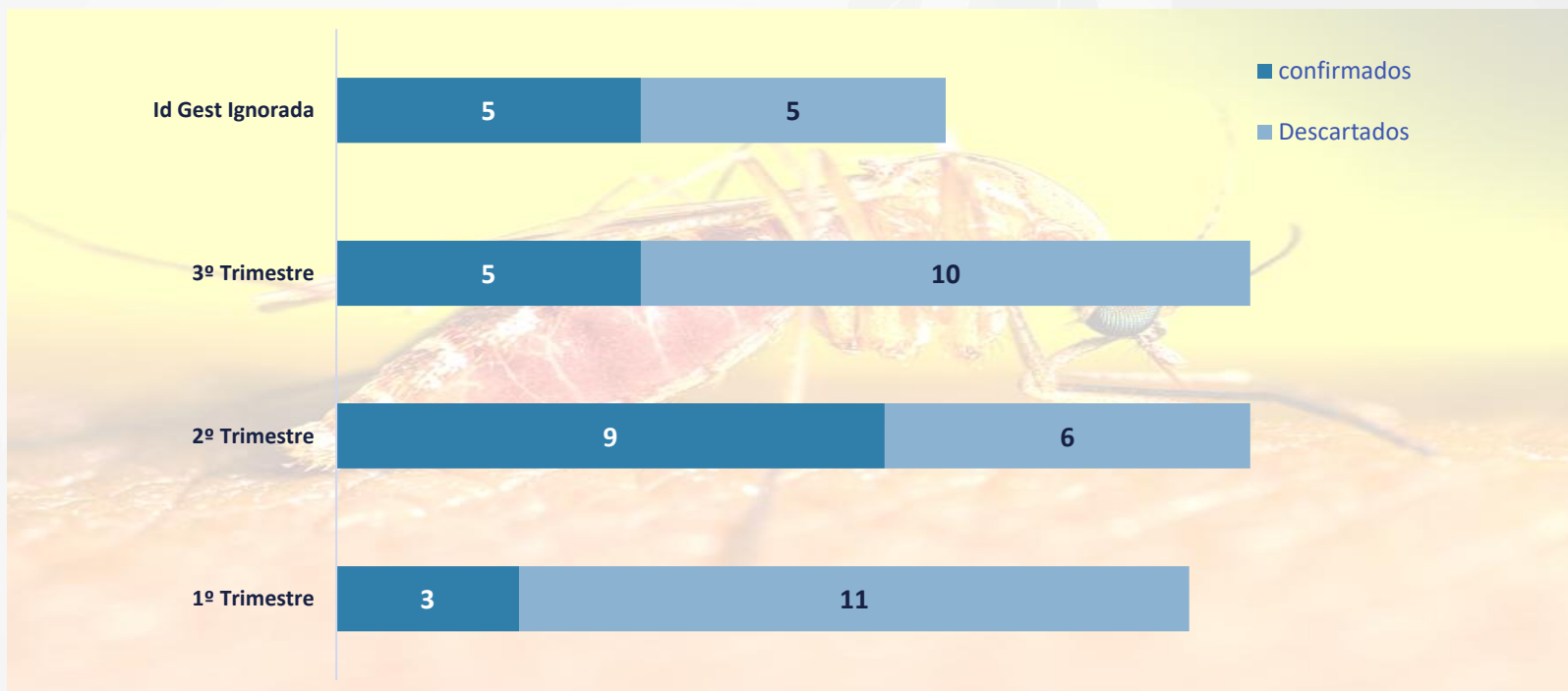

Nota: O monitoramento das gestantes é feito constantemente, inclusive com coleta de material do recém-nascido. A placenta é encaminhada para a Fiocruz.

Fonte: E-sus SINAN/DIAD – Macaé/RJ, atualizado em 23.01.2026, dados sujeitos a revisão.



Casos notificados de **Hepatites** Virais segundo a etiologia e mês e ano de notificação em Macaé

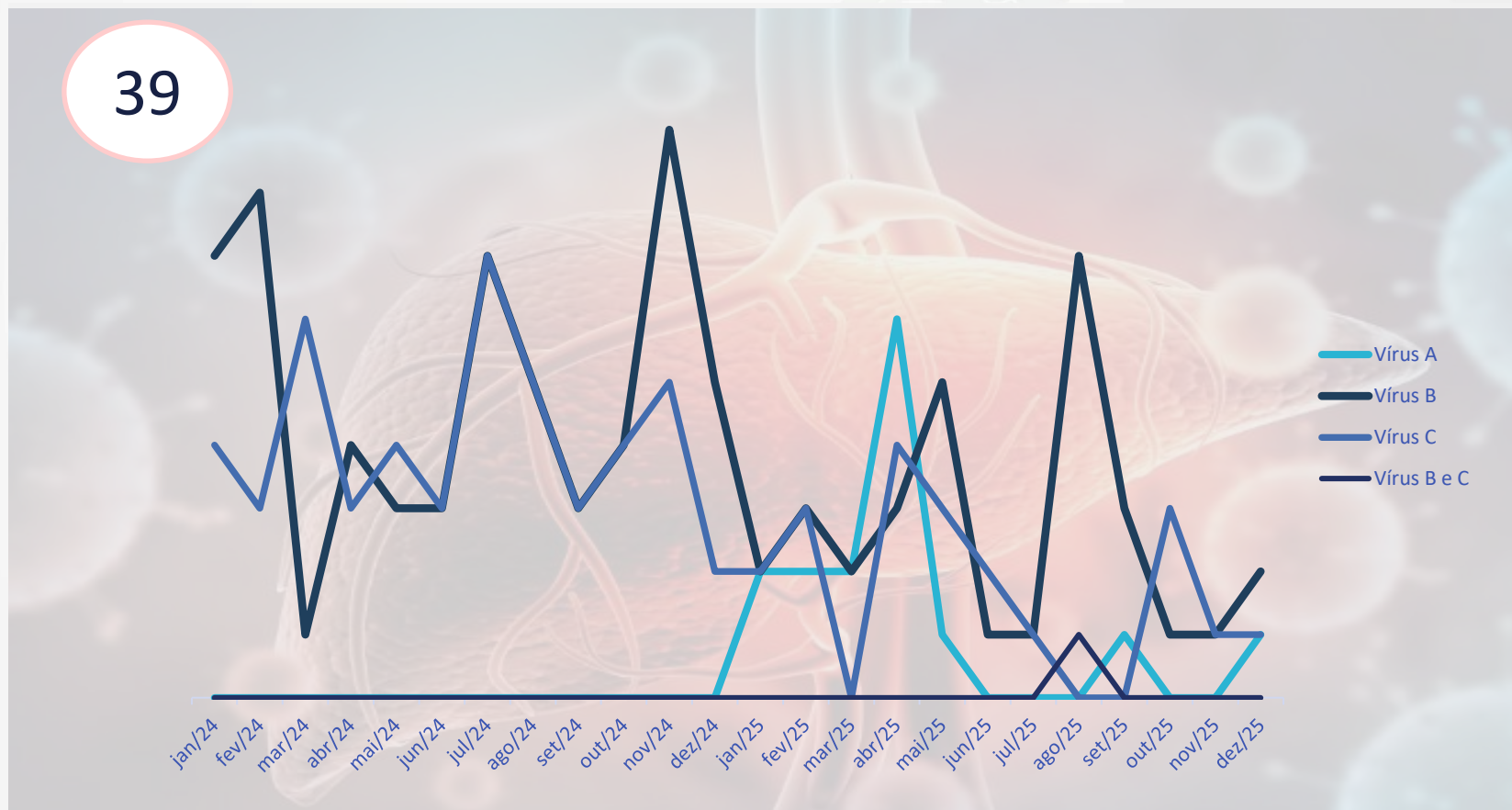

Fonte: SINAN/DIAD/Macaé, acessado em 23/01/2026.



Série Histórica dos Casos notificados de Covid em Macaé, 2024 a 2025

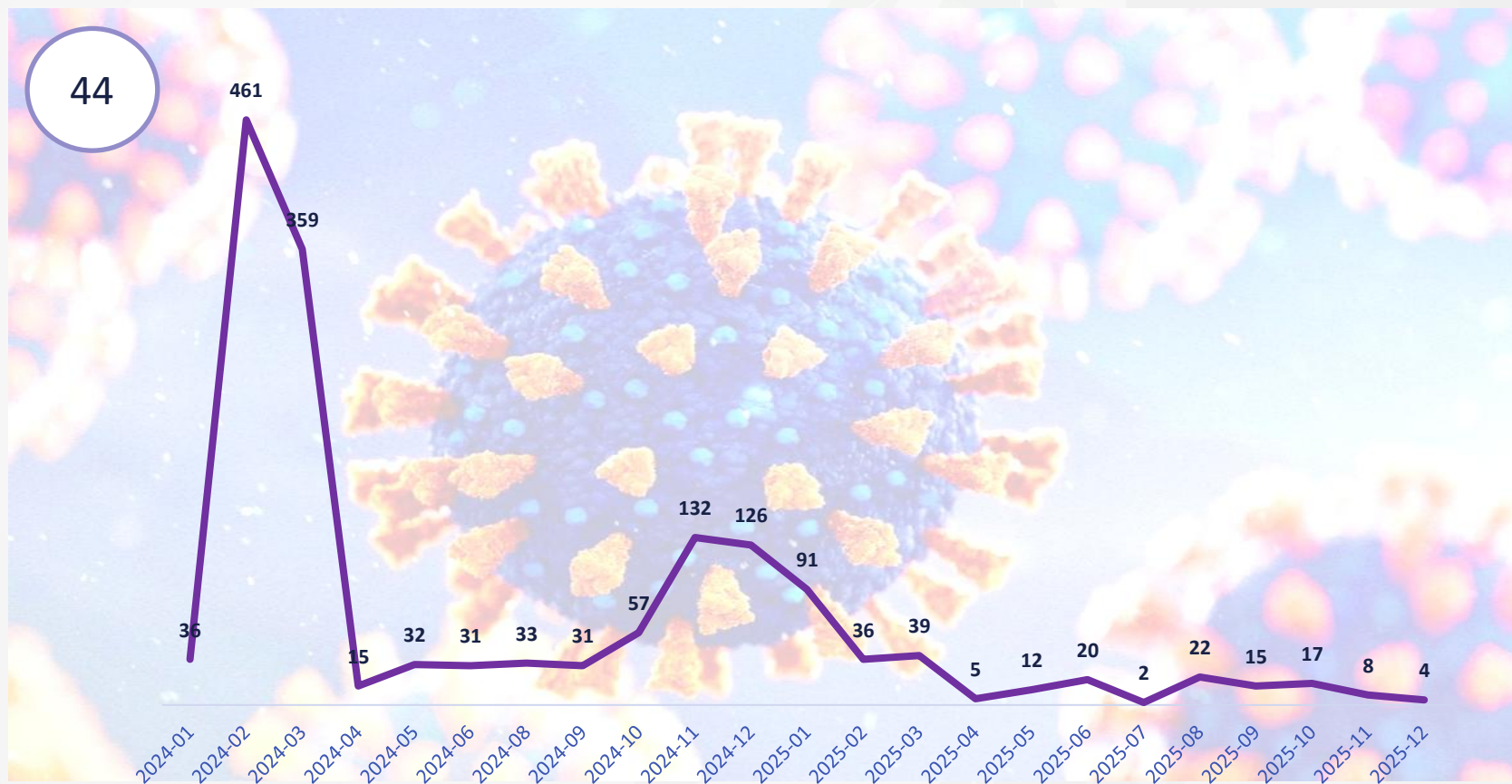

Fonte: eSUS VE, banco acessado 23/01/2026



Taxa de Mortalidade Infantil em Macaé, 2006 a 2025

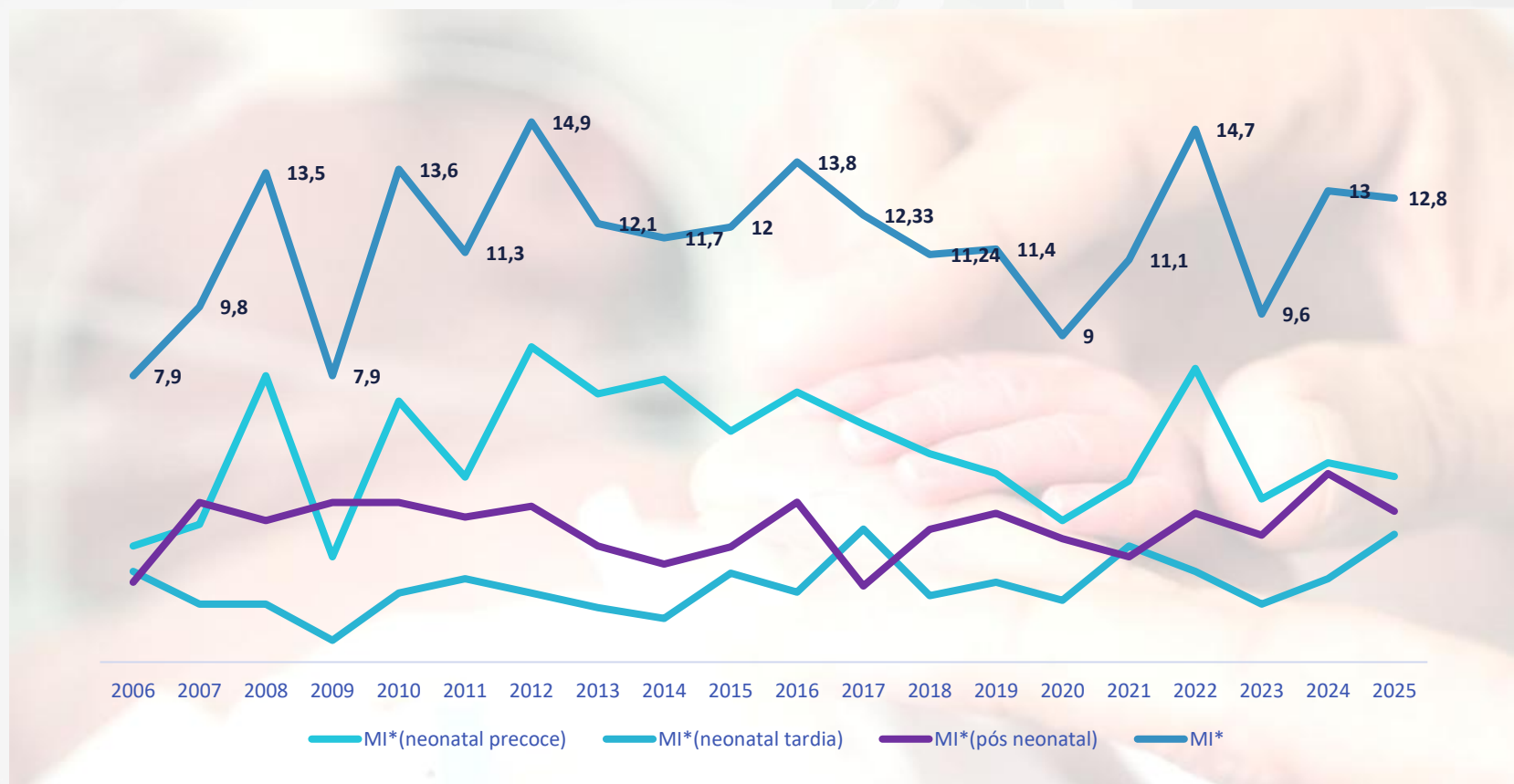

Fonte: SIM/DIAD/Macaé, acessado 23/01/2026



DADOS DEMOGRÁFICOS DE MORBIMORTALIDADE



PRESTAÇÃO DE CONTAS

Dados Demográficos e de Morbimortalidade

População estimada por sexo e faixa etária

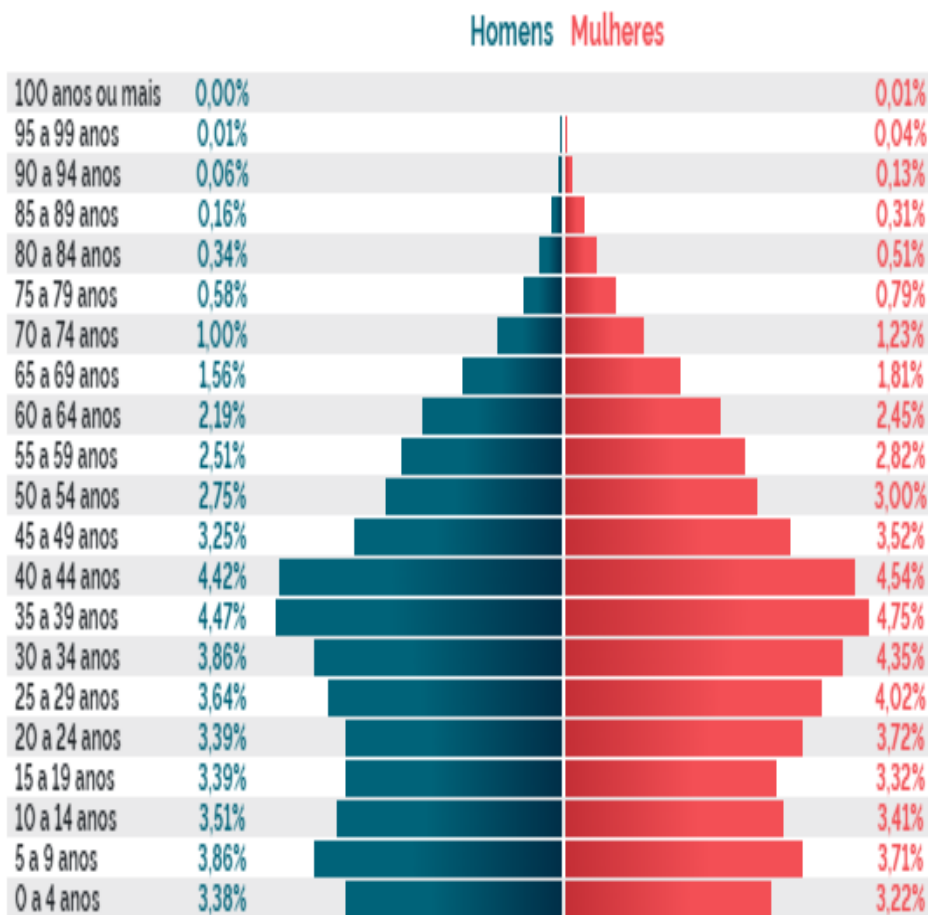

Faixa Etária	Feminino	Masculino	TOTAL
100 anos ou mais	18	7	25
95 a 99 anos	98	35	133
90 a 94 anos	328	154	482
85 a 89 anos	757	392	1149
80 a 84 anos	1258	838	2096
75 a 79 anos	1953	1440	3393
70 a 74 anos	3036	2470	5506
65 a 69 anos	4451	3849	8300
60 a 64 anos	6026	5388	11414
55 a 59 anos	6944	6183	13127
50 a 54 anos	7397	6785	14182
45 a 49 anos	8671	8003	16674
40 a 44 anos	11198	10888	22086
35 a 39 anos	11714	11012	22726
30 a 34 anos	10723	9505	20228
25 a 29 anos	9896	8975	18871
20 a 24 anos	9156	8361	17517
15 a 19 anos	8182	8345	16527
10 a 14 anos	8398	8653	17051
5 a 9 anos	9139	9514	18653
0 a 4 anos	7925	8326	16251
TOTAL	127.268	119.123	246.391



Nascidos Vivos - Macaé										
DECLARAÇÕES DE NASCIDO VIVO OCORRIDOS NO MUNICÍPIO	2024					2025				
	SET	OUT	NOV	DEZ	TOTAL	SET	OUT	NOV	DEZ	TOTAL
N Informado	5	4	5	3	17	1	2	0	1	4
CLÍNICA SÃO LUCAS/HOSPITAL MACAÉ D'OR	43	47	37	41	168	69	65	69	53	255
HOSPITAL PÚBLICO MUNICIPAL DE MACAÉ - HPM	156	183	165	169	673	158	169	175	71	573
HOSPITAL UNIMED DE MACAÉ	59	120	86	93	358	98	97	94	87	376
TOTAL	263	354	293	306	1216	326	333	338	212	1208

Fonte: SINASC/DIAD/Macaé, banco atualizado em 23.01.2026

- A Clínica São Lucas (CSL) encerrou suas atividades em dezembro de 2024, oficialmente, em janeiro de 2025, passou para Hospital Macaé D'OR.
- Tivemos um decréscimo de 0,6% no número de nascidos vivos em Macaé.
- O HPM envia as declarações de Nascidos Vivos para digitação só no início do mês consecutivo ao nascimento, por este motivo que o mês de dezembro do HPM está zerado.



Principais causas de Internação

Diag. principal - capítulo	2024					2025				
	SET	OUT	NOV	DEZ	TOTAL	SET	OUT	NOV	DEZ	TOTAL
Capítulo 1 - Algumas doenças infecciosas e parasitárias	69	71	56	80	276	53	66	46		165
Capítulo 2 - Neoplasias [tumores]	84	103	83	110	380	111	124	123		358
Capítulo 3 - Doenças do sangue e dos órgãos hematopoéticos e alguns transtornos imunitários	12	11	11	9	43	8	3	8		19
Capítulo 4 - Doenças endócrinas, nutricionais e metabólicas	36	21	11	18	86	21	20	17		58
Capítulo 5 - Transtornos mentais e comportamentais	0	3	2	0	5	0	1	0		1
Capítulo 6 - Doenças do sistema nervoso	36	29	18	28	111	26	18	30		74
Capítulo 7 - Doenças do olho e anexos	2	6	2	0	10	2	0	2		4
Capítulo 8 - Doenças do ouvido e da apófise mastóide	4	0	2	1	7	1	1	5		7
Capítulo 9 - Doenças do aparelho circulatório	173	182	125	150	630	151	169	159		479
Capítulo 10 - Doenças do aparelho respiratório	174	154	124	158	610	98	125	133		356
Capítulo 11 - Doenças do aparelho digestivo	172	160	130	98	560	169	147	168		484



PRESTAÇÃO DE CONTAS

Dados Demográficos e de Morbimortalidade

Diag. principal - capítulo	2024					2025				
	SET	OUT	NOV	DEZ	TOTAL	SET	OUT	NOV	DEZ	TOTAL
Capítulo 12 - Doenças da pele e do tecido subcutâneo	27	71	35	50	183	40	58	49		147
Capítulo 13 - Doenças do sistema osteomuscular e do tecido conjuntivo	12	13	13	19	57	16	17	15		48
Capítulo 14 - Doenças do aparelho geniturinário	141	111	88	91	431	107	132	113		352
Capítulo 15 - Gravidez, parto e puerpério	252	243	142	217	854	389	188	141		718
Capítulo 16 - Algumas afecções originadas no período perinatal	50	55	33	53	191	70	47	35		152
Capítulo 17 - Malformações congênitas, deformidades e anomalias cromossômicas	7	4	3	15	29	4	9	8		21
Capítulo 18 - Sintomas, sinais e achados anormais de exames clínicos e de laboratório, não classificados em outra parte	36	39	31	34	140	19	43	47		109
Capítulo 19 - Lesões, envenenamento e algumas outras conseqüências de causas externas	232	160	150	170	712	152	171	160		483
Capítulo 21 - Fatores que influenciam o estado de saúde e o contato com os serviços de saúde	38	51	40	53	182	45	34	33		112
TOTAL	1.557	1.487	1.099	1.354	5.497	1.482	1.373	1.292		4.147

Fonte: Sistema de Informações Hospitalares do SUS - SIH/SUS: Ministério da Saúde MS.
Situação da base em 01.02.2026, sujeito a alterações. .



Principais causas de Internação - 2025

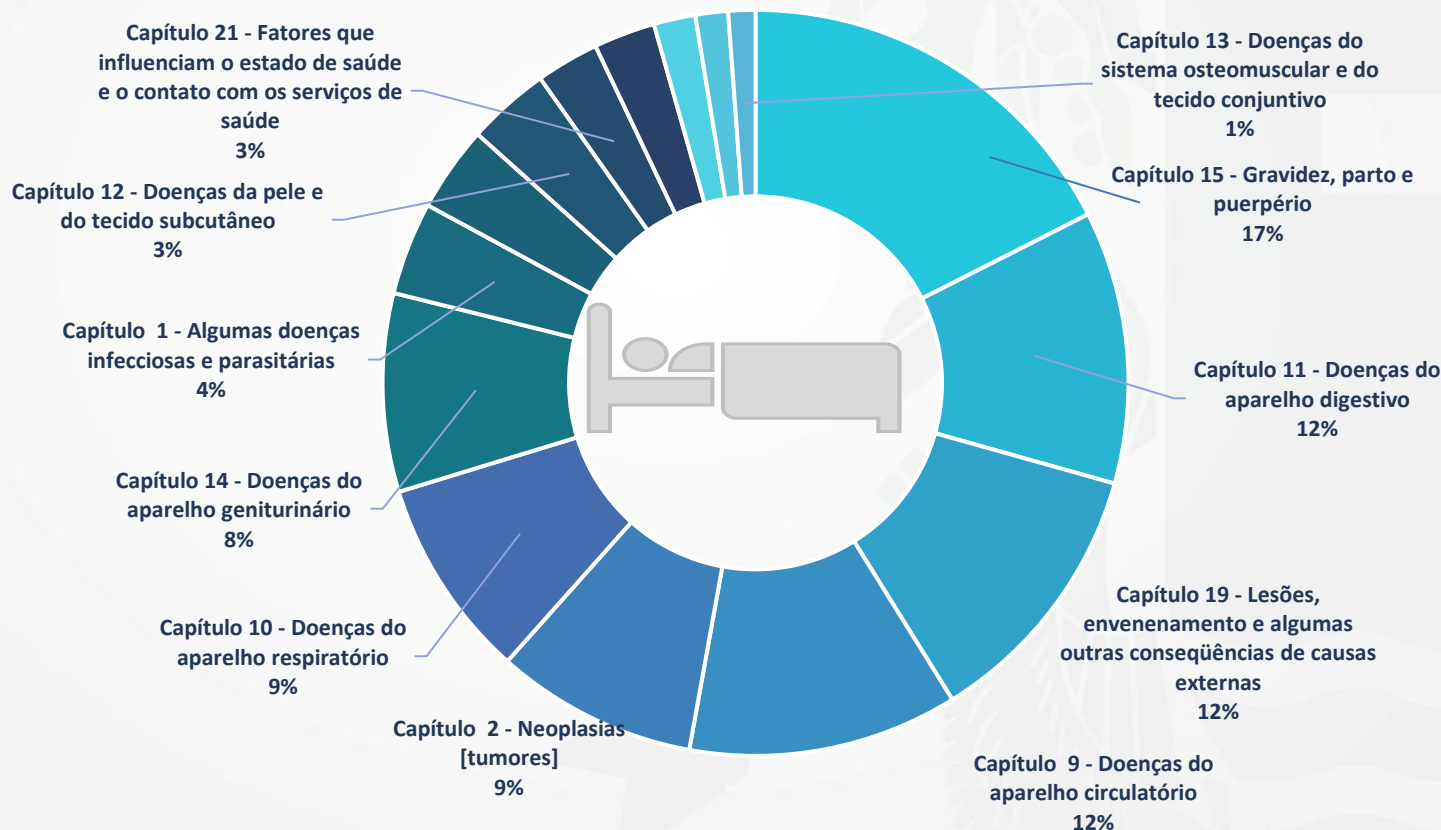

Fonte: Internações Hospitalares: Sistema de Informações Hospitalares do SUS - SIH/SUS: Ministério da Saúde MS, acessado em 23/01/2026.



Mortalidade por grupos de causas

Causa (Cap CID 10)	2024					2025				
	SET	OUT	NOV	DEZ	TOTAL	SET	OUT	NOV	DEZ	TOTAL
I. Algumas doenças infecciosas e parasitárias	4	12	6	8	30	12	4	2	9	27
II. Neoplasias (tumores)	27	28	27	24	106	24	28	24	25	101
III. Doenças sangue órgãos hemat e transt imunitár	0	0	2	1	3	0	2	0	2	4
IV. Doenças endócrinas nutricionais e metabólicas	9	9	7	13	38	10	11	1	2	24
V. Transtornos mentais e comportamentais	0	0	1	1	2	1	0	0	2	3
VI. Doenças do sistema nervoso	4	3	8	6	21	5	4	4	1	14
VII. Doenças do ouvido e da apófise mastóide	1	0	1	0	2	0	0	0	0	0
IX. Doenças do aparelho circulatório	35	43	35	32	145	32	44	23	25	124
X. Doenças do aparelho respiratório	13	20	9	13	55	13	11	15	17	56
XI. Doenças do aparelho digestivo	5	6	7	4	22	8	4	5	4	21
XII. Doenças da pele e do tecido subcutâneo	1	2	1	2	6	0	1	2	1	4
XIII. Doenças sist osteomuscular e tec conjuntivo	2	1	0	0	3	1	2	0	0	3
XIV. Doenças do aparelho geniturinário	3	6	3	10	22	9	6	4	9	28
XV. Gravidez parto e puerpério	0	1	1	0	2	0	0	0	0	0
XVI. Algumas afec originadas no período perinatal	3	3	3	1	10	4	3	2	4	13
XVII. Malf cong deformid e anomalias cromossômicas	0	1	1	2	4	0	0	2	0	2
XVIII. Sint sinais e achad anorm ex clín e laborat	1	1	1	5	8	9	3	9	7	28
XX. Causas externas de morbidade e mortalidade	9	13	14	11	47	13	9	11	15	48
Total	117	149	127	133	526	141	132	104	123	500

Fonte: Fonte: SIM/DIAD/Macaé, banco atualizado em 23.1.2026, dados sujeitos a revisão.



Principais causas de Mortalidade

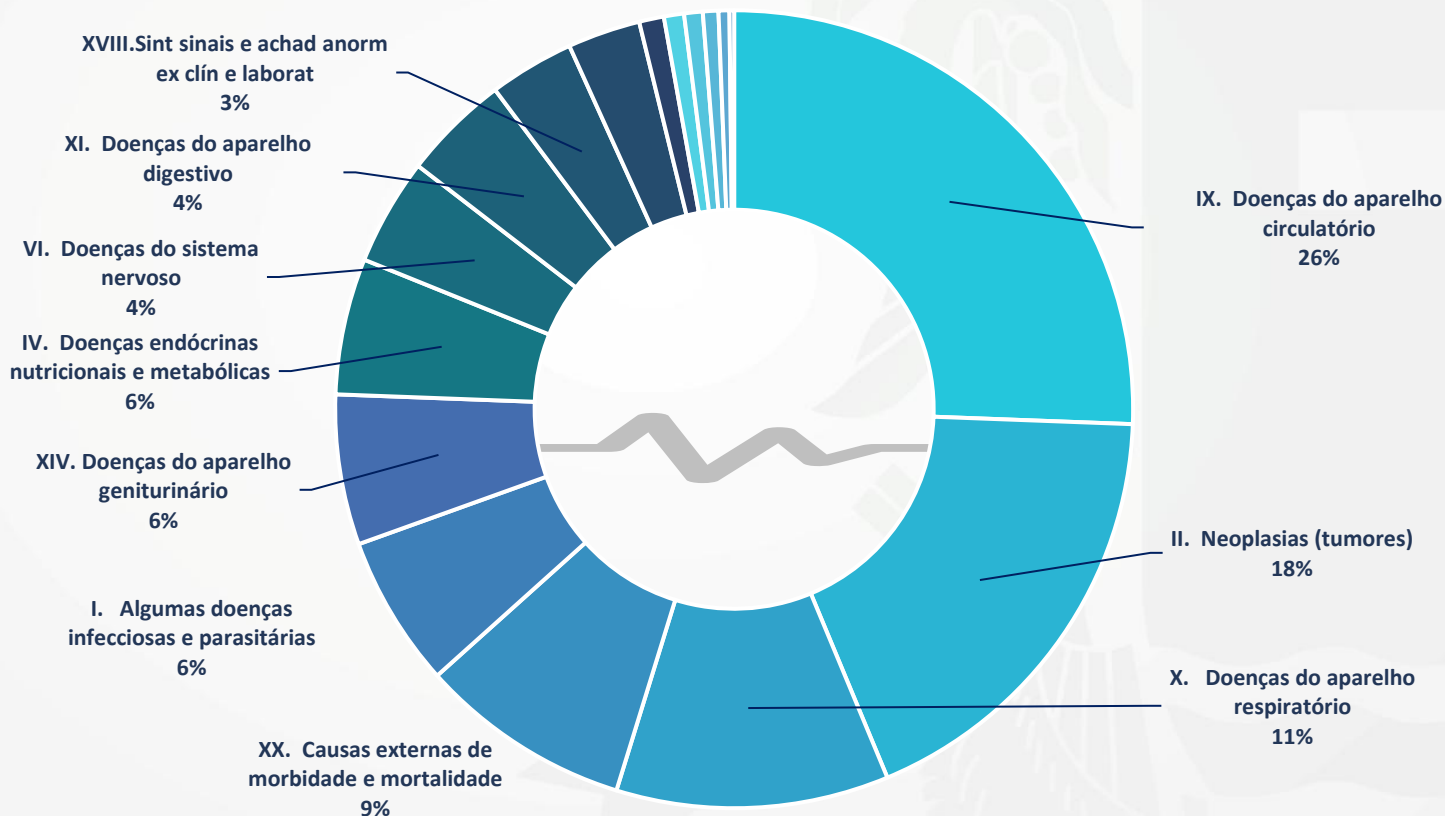

•Fonte: SIM/DIAD/Macaé, banco atualizado em 23.01.2026



Macaé
PREFEITURA
Secretaria | SAÚDE

PRESTAÇÃO DE CONTAS

3º Quadrimestre/2025



DADOS DE PRODUÇÃO SUS



Macaé
PREFEITURA
Secretaria | SAÚDE



PRESTAÇÃO DE CONTAS

Dados da Produção de Serviços no SUS

PRODUÇÃO ATENÇÃO BÁSICA



PRESTAÇÃO DE CONTAS

Dados da Produção de Serviços no SUS

SERVIÇOS	3º RDQA 2024	3º RDQA 2025
CADASTROS	8.747	35.719
VISITAS DOMICILIARES	24.277	13.500
ATENDIMENTOS INDIVIDUAIS	61.547	22.219
PROCEDIMENTOS (Curativo, vacina, injeção e etc)	69.078	214.327
ATIVIDADES COLETIVAS	1.978	3.274
ABSENTEÍSMO	9.833	12.246

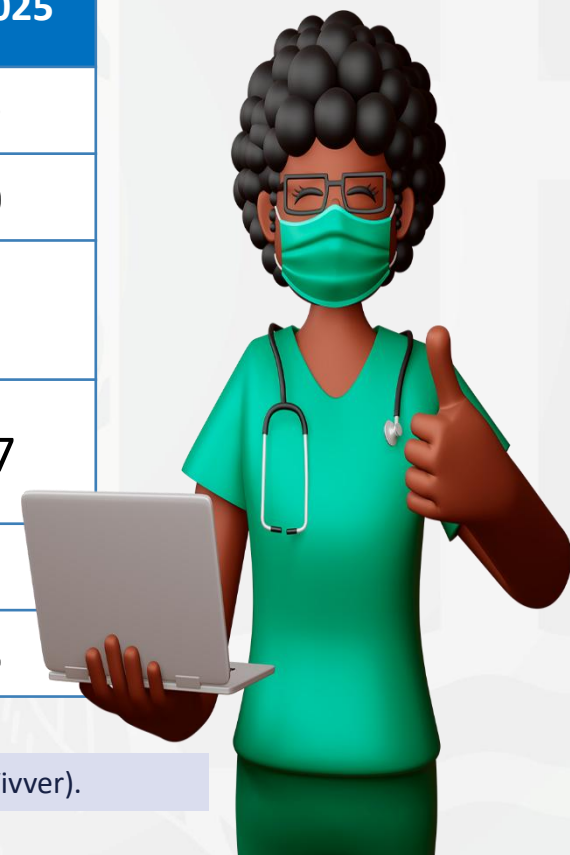

Cadastros e visitas: Impactados pela implantação de um novo sistema (Sistema Vivver).



PRESTAÇÃO DE CONTAS

Dados da Produção de Serviços no SUS

SERVIÇOS	3º RDQA 2024	3º RDQA 2025
ATENDIMENTOS ODONTOLÓGICOS - BÁSICOS	28.464	33.776
ATENDIMENTOS ODONTOLÓGICOS – ESPECIALIZADOS (CEO)	4.472	4.576
VISITAS DOMICILIARES	77	70
PROCEDIMENTOS PREVENTIVOS	150.111	151.664
PROCEDIMENTOS CORRETIVOS	49.417	49.156
ATIVIDADES EDUCATIVAS	1.399	1.469
ESCOLAS ATENDIDAS	64	70

AQUISIÇÃO DE UMA UNIDADE MÓVEL ODONTOLÓGICA

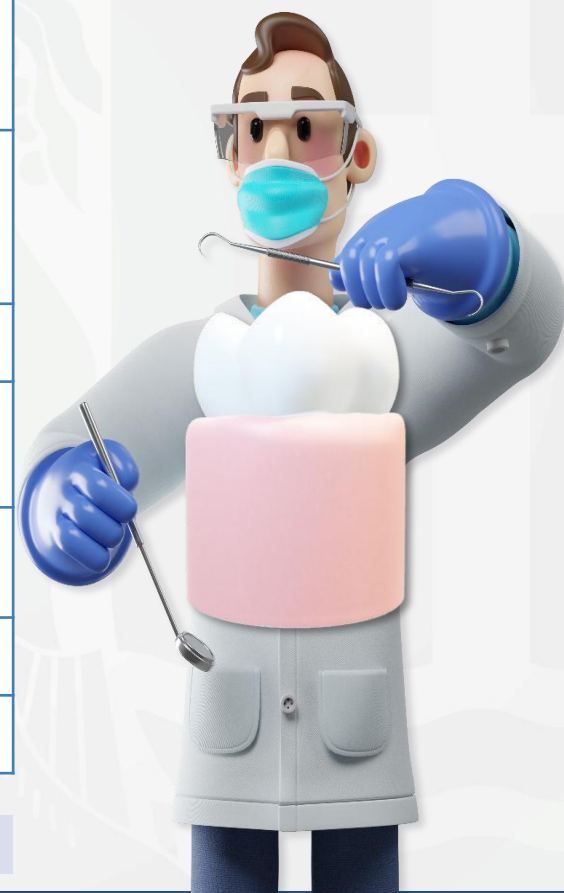



Macaé
PREFEITURA
Secretaria | SAÚDE



PRESTAÇÃO DE CONTAS

Dados da Produção de Serviços no SUS

PRODUÇÃO DE URGÊNCIA E EMERGÊNCIA



PRESTAÇÃO DE CONTAS

Dados da Produção de Serviços no SUS

ATENDIMENTO

SERVIÇOS	3º RDQA 2024	3º RDQA 2025
HOSPITAL - HPM	28.198	28.756
HOSP. SERRA - HPMS	18.904	997
P. S. MUNICIPAL	57.773	58.805
P. S. AEROPORTO	67.088	45.121
UPA BARRA	52.429	58.531
UPA LAGOMAR	38.508	50.502
U. M. S. SANA	1.826	1.350
U. M. S. CÓRREGO D'OURO	1.761	1.874
TOTAL	386.502	245.936

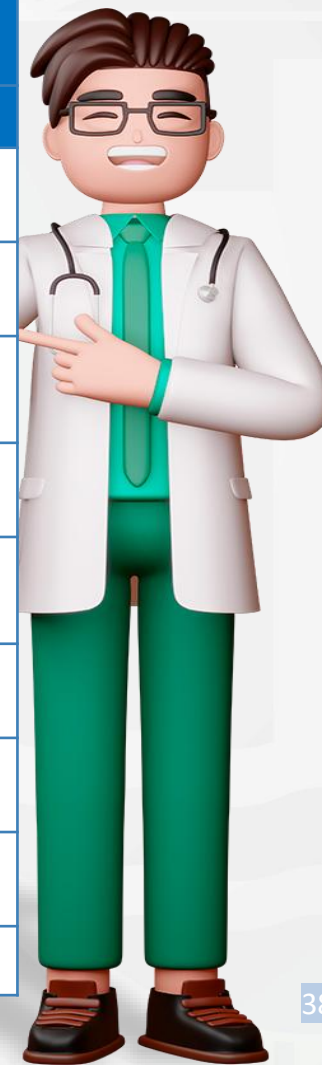



PRESTAÇÃO DE CONTAS

Dados da Produção de Serviços no SUS

INTERNAÇÃO HOSPITALAR		
SERVIÇOS	3º RDQA 2024	3º RDQA 2025
HOSPITAL PÚBLICO MUNICIPAL - HPM	3.802	3.851
HOSP. PÚBL. MUNICIPAL SERRA - HPMS	871	997
TOTAL	4.673	4.848





PRESTAÇÃO DE CONTAS

Dados da Produção de Serviços no SUS

PROCEDIMENTOS COM FINALIDADE DIAGNÓSTICA

SERVIÇOS	3º RDQA 2024	3º RDQA 2025
HOSPITAL - HPM	156.186	157.194
HOSP. SERRA - HPMS	20.959	32.337
P. S. MUNICIPAL	53.237	45.149
P. S. AEROPORTO	22.548	10.344
UPA BARRA	64.639	16.842
UPA LAGOMAR	30.288	34.279
U. M. S. SANA	546	327
U. M. S. CÓRREGO D'OURO	30	31
TOTAL	348.344	296.503

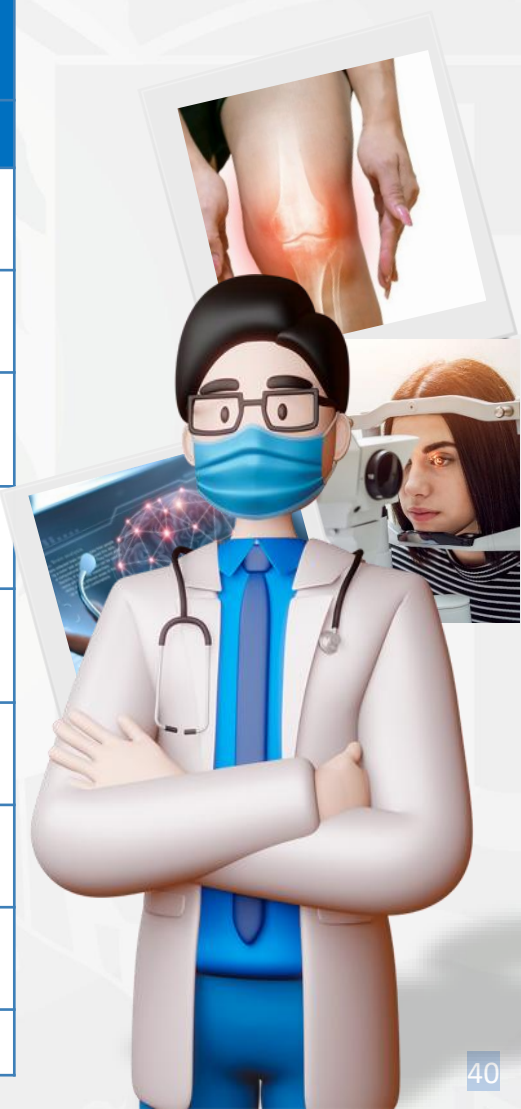



PRESTAÇÃO DE CONTAS

Dados da Produção de Serviços no SUS



PROCEDIMENTOS CLÍNICOS

SERVIÇOS	3º RDQA 2024	3º RDQA 2025
P. S. MUNICIPAL	28.002	32.515
P. S. AEROPORTO	305.981	168.235
UPA BARRA	62.064	46.314
UPA LAGOMAR	148.723	145.542
U. M. S. SANA	6.103	5.846
U. M. S. CÓRREGO D'OURO	5.165	5.400
TOTAL	556.038	403.852



PRESTAÇÃO DE CONTAS

Dados da Produção de Serviços no SUS

PROCEDIMENTOS CIRÚRGICOS

SERVIÇOS	3º RDQA 2024	3º RDQA 2025
HOSPITAL MUNICIPAL- HPM	4.840	3.710
HOSP. SERRA - HPMS	323	357
TOTAL	5.163	4.067





PRESTAÇÃO DE CONTAS

Dados da Produção de Serviços no SUS

CAPTAÇÃO PARA TRANSPLANTES DE ÓRGÃO, TECIDOS E CÉLULAS

SERVIÇOS	3º RDQA 2024	3º RDQA 2025
HOSPITAL MUNICIPAL- HPM	1	3

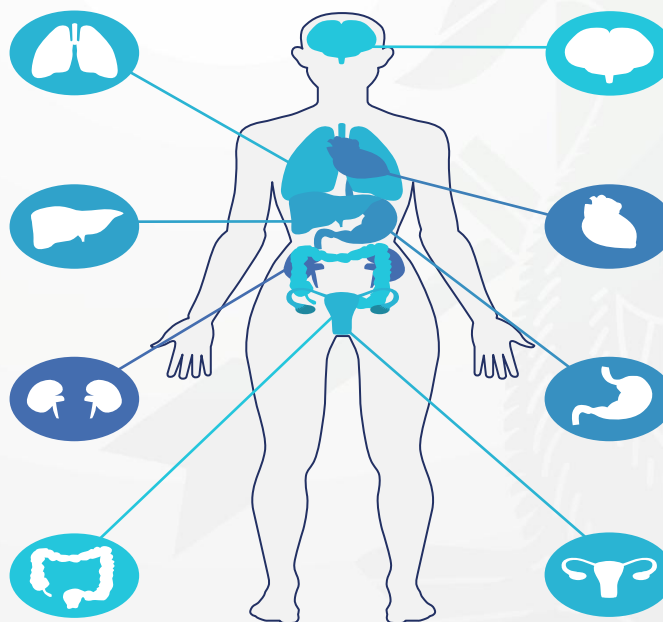



MATERNIDADE - PARTO NORMAL E CESÁRIA - HPM

3º quadrimestre 2024

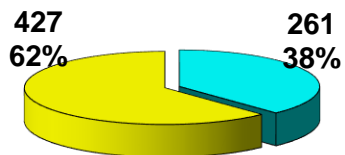

■ Parto normal
■ Parto cesárea

3º Quadrimestre 2025

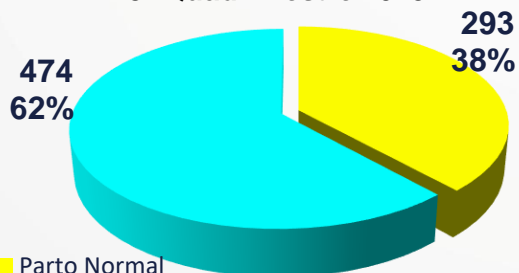

■ Parto Normal
■ Cesariana

Dados do NVH-HPM



NOTA: O número de partos no hospital apresentou um aumento de 11% no comparativo dos quadrimestres. Quando analisado os tipos de parto (normal e cesariana), observa-se manutenção nos percentuais.



HEMOTERAPIA

Serviço de Hemoterapia

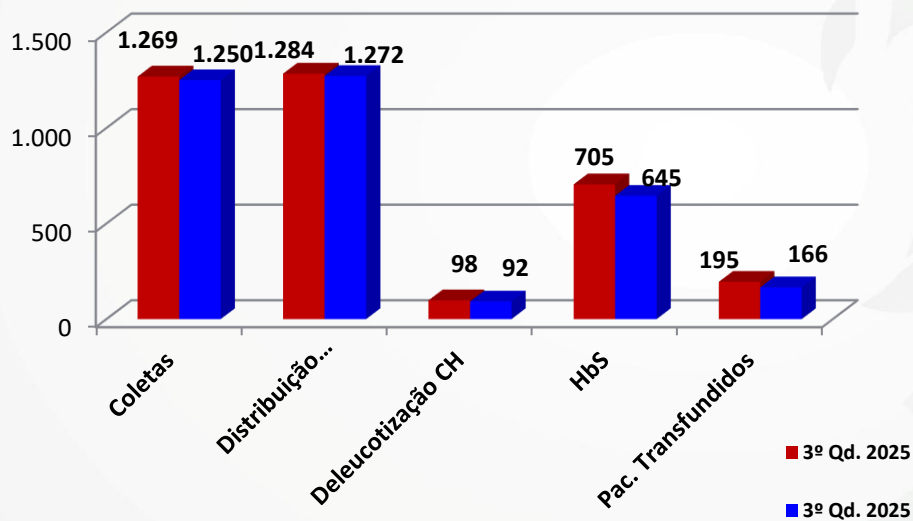

Observa-se uma redução de 14,87% nos pacientes o que não foi acompanhado por uma diminuição significativa na distribuição o que indica um aumento na distribuição de hemocomponentes sem provas pré transfusionais para agência transfusional do HPM.



CH: Concentrado de Hemácias

HbS: hemoglobina S (detecção traço falcêmico)

Fonte: Coordenação Hemoterapia Municipal



PRESTAÇÃO DE CONTAS

Dados da Produção de Serviços no SUS

SERVIÇO DE EMERGÊNCIA MÓVEL - 192

SERVIÇOS	3º RDQA 2024	3º RDQA 2025
EMERGÊNCIA 192 (RESIDÊNCIA, VIA PÚBLICA E UBS)	1.730	1.393
SUORTE SERV. AMBULÂNCIA (EXAME, ALTA, ÓBITO, RETORNO E ETC.)	185	239

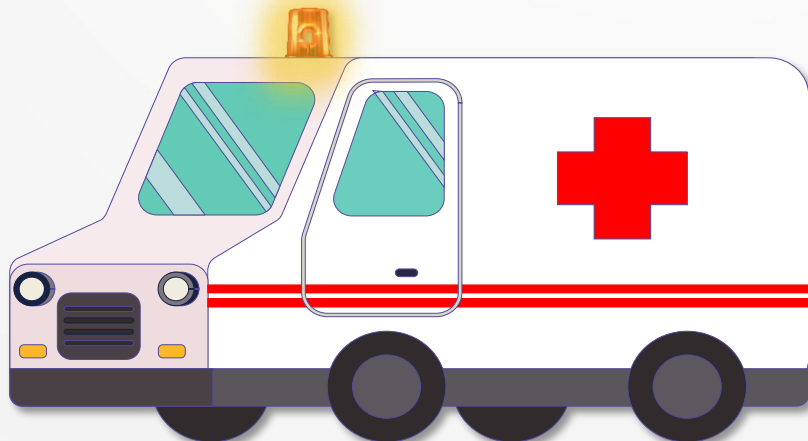

Em razão do prazo para elaboração deste relatório, não houve atualização de algumas informações até o prazo de consolidação. Dessa forma, foram mantidos como referência os dados apresentados no 2º RDQA.

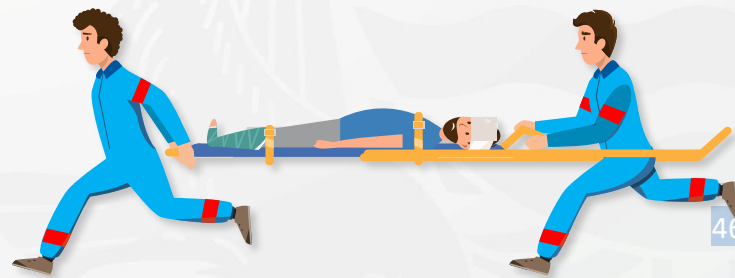



Macaé
PREFEITURA
Secretaria | SAÚDE



PRESTAÇÃO DE CONTAS

Dados da Produção de Serviços no SUS

PRODUÇÃO DE ATENÇÃO PSICOSSOCIAL



PRESTAÇÃO DE CONTAS

Dados da Produção de Serviços no SUS

ATENDIMENTOS	3º RDQA 2024	3º RDQA 2025
CAPS AD	12.621	17.434
CAPS BETINHO	10.419	3.252
CAPS INFANTIL	15.618	2.636
CAPS SERRA	970	319
NÚCLEO DE SAÚDE MENTAL	11.851	11.115
ESPAÇO CONVIVÊNCIA E CULTURA	2.354	3.023
TOTAL	53.883	37.779

A produção da Residência Terapêutica é cadastrada pelo CNES do CAPS Betinho, sendo a Residência Terapêutica um serviço de moradia dos usuários.





Macaé
PREFEITURA
Secretaria | SAÚDE



PRESTAÇÃO DE CONTAS

Dados da Produção de Serviços no SUS

PRODUÇÃO DE ATENÇÃO ESPECIALIZADA E HOSPITALAR



PRESTAÇÃO DE CONTAS

Dados da Produção de Serviços no SUS

ATENDIMENTOS	3º RDQA 2024	3º RDQA 2025
CASA DA CRIANÇA E DO ADOLESCENTE	14.987	21.309
CENTRO DE REABILITAÇÃO DONA SID	8.227	7.180
CLÍNICA DO IDOSO		
CAPI - CENTRO DE ATENÇÃO À PESSOA IDOSA (HOTEL DE DEUS) + PAISI - PROGRAMA INTEGRAL À SAÚDE DO IDOSO	6.451	7.807
CRA - CENTRO DE REFERÊNCIA DO ADOLESCENTE	5.903	6.247
CENTRO DE ESPECIALIDADES MÉDICA DONA ALBA	27.790	34.345
CENTRO DE ATENÇÃO À PESSOA COM HIPERTENSÃO E DIABETES	3.822	4.015
PADT - PROGRAMA DE ATENDIMENTO DOMICILIAR TERAPÊUTICO	2.092	1.755
POLO DE LESÕES CUTÂNEAS (CASA DO CURATIVO)	14.292	17.944
POLO DE ONCOLOGIA	2.834	12.410
POLO MUNICIPAL DE OSTOMIA	1.052	315
TOTAL	87.450	113.327





PRESTAÇÃO DE CONTAS

Dados da Produção de Serviços no SUS

PROCEDIMENTOS	3º RDQA 2024	3º RDQA 2025
CASA DA CRIANÇA E DO ADOLESCENTE	1.208	1.828
CENTRO DE REABILITAÇÃO DONA SID	2.808	7.180
CAPI - CENTRO DE ATENÇÃO À PESSOA IDOSA (HOTEL DE DEUS)	764	657
CRA - CENTRO DE REFERÊNCIA DO ADOLESCENTE	3.938	4.075
CENTRO DE ESPECIALIDADES MÉDICA DONA ALBA	39.318	15.601
CENTRO DE ATENÇÃO À PESSOA COM HIPERTENSÃO E DIABETES	4.734	4.997
PADT - PROGRAMA DE ATENDIMENTO DOMICILIAR TERAPÊUTICO	1.412	2.023
POLO DE LESÕES CUTÂNEAS (CASA DO CURATIVO)	17.522	15.117
POLO MUNICIPAL DE ONCOLOGIA	4.582	4.813
POLO MUNICIPAL DE OSTOMIA	1.256	315
TOTAL	77.542	56.606





PRESTAÇÃO DE CONTAS

Dados da Produção de Serviços no SUS

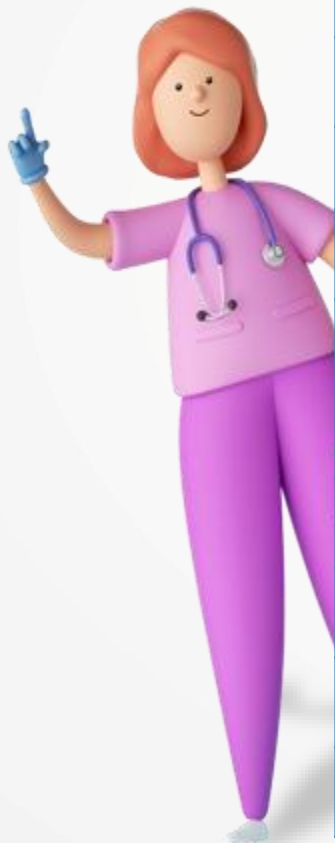

ATENDIMENTOS	3º RDQA 2024	3º RDQA 2025
Consulta ginecológica	1.001	2.759
Primeira consulta de PN	550	77
Pré-natal de Alto Risco	*	1.483
Pré-natal Risco Habitual	5.317	5.444
Pré-natal do parceiro	54	186
Consulta de puerpério	339	401
Planejamento reprodutivo	478	766
Mastologia	406	424
Uroginecologia	108	80
Ambulatório LGBTQIAP+	*	347



PRESTAÇÃO DE CONTAS

Dados da Produção de Serviços no SUS



PROCEDIMENTOS	3º RDQA 2024	3º RDQA 2025
Biópsia do colo uterino e vagina / vulva	44	41
Colposcopia	45	29
Inserção de DIU	113	128
Teste rápido (Sorologias e TIG)	64	877
Colpocitológico	913	3.427
USG transvaginal/ obstétrica/ mamas	541	2.436
Mamografia	822	730
Cirurgia ginecológica	60	156
Histeroscopia diagnóstica	82	73
Laqueaduras (HPM e HPMS)	19	8



PRESTAÇÃO DE CONTAS

Dados da Produção de Serviços no SUS

ATIVIDADES				TOTAL 1º 2024	TOTAL 1º 2025
LABORATÓRIO MUNICIPAL DE CITOPATOLOGIA	Citopatológico negativo para lesões precursoras			*	2.756
	Citopatológico positivo para lesões precursoras			*	71
	Carcinoma Epidermóide invasor			*	8
	Total de exames			*	2.835

Nota explicativa:

* Não quantificamos esses dados no quadrimestre de 2024

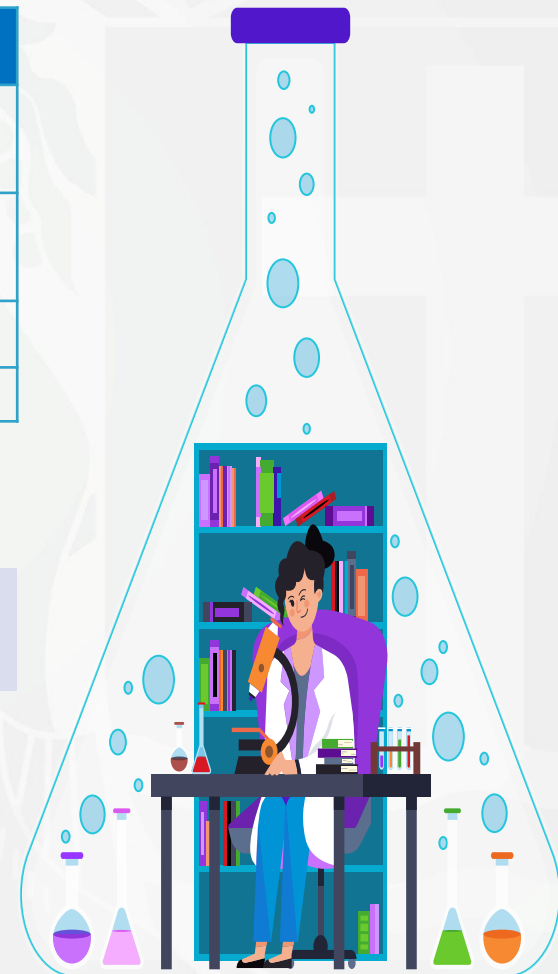



PRESTAÇÃO DE CONTAS

Dados da Produção de Serviços no SUS

SERVIÇOS	3º RDQA 2024	3º RDQA 2025
PRODUÇÃO AMBULATORIAL <u>BÁSICA</u> – Rede Própria	332.788	202.908
PRODUÇÃO AMBULATORIAL <u>ESPECIALIZADA</u> - Rede Própria	921.437	757.472
PRODUÇÃO AMBULATORIAL <u>ESPECIALIZADA</u> - Rede Contratada	7593*	18.023 *
AUTORIZAÇÃO DE INTERNAÇÃO – AIH HOSPITAL MUNICIPAL - HPM	2.994	2.261
AUTORIZAÇÃO DE INTERNAÇÃO – AIH HOSPITAL MUNICIPAL DA SERRA - HPMS	308	311
AUTORIZAÇÃO DE INTERNAÇÃO – AIH HOSPITAL CONTRATUALIZADO - ISJB	797	971
TOTAL	1.258.324*	981.946*





PRESTAÇÃO DE CONTAS

Dados da Produção de Serviços no SUS

FATURAMENTO	3º RDQA 2024	3º RDQA 2025
Procedimentos com finalidade diagnóstica	663.034	523.590*
Procedimentos clínicos	1.029.441	817.054
Procedimentos cirúrgicos	22.243	14.396
Transplantes de órgãos, tecidos e células	-	29*
Ações de promoção e prevenção em saúde	-	95.002*
Órteses, próteses e materiais especiais	-	1.365*
TOTAL	-	-

Em razão do prazo para elaboração deste relatório, não houve atualização de algumas informações até o prazo de consolidação. Dessa forma, foram mantidos como referência os dados apresentados no 2º RDQA.





Macaé
PREFEITURA
Secretaria | SAÚDE



PRESTAÇÃO DE CONTAS

Dados da Produção de Serviços no SUS

PRODUÇÃO DE ASSISTÊNCIA FARMACÊUTICA



PRESTAÇÃO DE CONTAS

Dados da Produção de Serviços no SUS

Unidades de Medicamentos distribuídos	3º RDQA 2024	3º RDQA 2025
CENTRAL DE ABASTECIMENTO FARMACÊUTICO	17.052.208	18.531.753
PROCESSOS ESPECIAIS	94.606	70.180
COMPONENTE ESTRATÉGICO - PROGRAMA DST/AIDS	396.273	362.756
COMPONENTE ESTRATÉGICO - PROGRAMA TUBERCULOSE	34.310	35.853
COMPONENTE ESTRATÉGICO - PROGRAMA HANSENÍASE	1.736	1.868
COMPONENTE ESPECIALIZADO – FARMÁCIA ESPECIAL	352.028	400.797
TOTAL	17.931.161	19.403.207

PROCESSOS ESPECIAIS: Medicamentos não padronizados na REMUME MACAÉ, mas destinados ao atendimento de pacientes cadastrados na Assessoria Farmacêutica de Medicamentos de Processos Especiais, oriundos de cadastros administrativos, Ofícios da Defensoria Pública ou Mandados Judiciais.

FARMÁCIA ESPECIAL: Polo Regional - Medicamentos podem ser encaminhados pelo MS, Estado e de responsabilidade Municipal – Portaria GM nº 1.554/2013.





Macaé
PREFEITURA
Secretaria | SAÚDE



PRESTAÇÃO DE CONTAS

Dados da Produção de Serviços no SUS

PRODUÇÃO DE VIGILÂNCIA EM SAÚDE



PRESTAÇÃO DE CONTAS

Dados da Produção de Serviços no SUS



Principais Atividades	3º RDQA 2024	3º RDQA 2025
Cadastro de Estabelecimentos	444	427
Inspeção Sanitária	588	590
Coleta de Amostra de água	134	160
Licenciamento	787	712
Atividade Educativa	2.425	3.010
Análise de Projetos	24	154
Atendimento de Denúncias	68	73



PRESTAÇÃO DE CONTAS

Dados da Produção de Serviços no SUS



ATENDIMENTOS	3º RDQA 2024	3º RDQA 2025
Gerência de Alimentação	736	837
Ambulatório de Amamentação	92	53
Linha de Cuidado de Sobrepeso e Obesidade	677	917
Nutricionistas - UBS	4.208	6.522
TOTAL	5.713	8.329

PROGRAMAS FÓRMULAS	3º RDQA 2024	3º RDQA 2025
Nº Beneficiários	2.122	2.740
Quantidade de latas fornecidas	14.040	18.552



PRESTAÇÃO DE CONTAS

Dados da Produção de Serviços no SUS

PROGRAMA TABAGISMO	3º RDQA 2024	3º RDQA 2025
ATENDIMENTOS INDIVIDUAIS	238	241
ATENDIMENTOS EM GRUPO	472	470
AURICULOTERAPIA	57	54

VIOLÊNCIA E ACIDENTES-ATAVI	3º RDQA 2024	3º RDQA 2025
NOTIFICAÇÃO - SINAN	433	596
ORIENTAÇÕES - RAS	67	04
CURSOS/REUNIÕES	33	15





PRESTAÇÃO DE CONTAS

Dados da Produção de Serviços no SUS

CGPOD (POL. DROGAS)	3º RDQA 2024	3º RDQA 2025
ESCOLA REDUÇÃO DE DANOS (ENCONTROS)	14	14
CAPACITAÇÃO - RAS	4	0
CURSO/REUNIÃO	12	31

P. DOENÇA FALCIFORME	3º RDQA 2024	3º RDQA 2025
CRIANÇAS/ADOLESCENTES ACOMPANHADOS	45	42
ADULTOS ACOMPANHADOS	10	25
CAPACITAÇÃO - RAS	0	0
CURSO/REUNIÃO/EVENTO	15	7

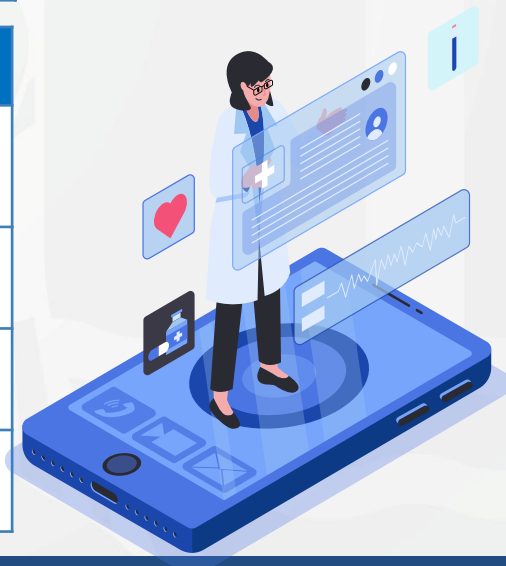



PRESTAÇÃO DE CONTAS

Dados da Produção de Serviços no SUS

P. DERMATOLOGIA SANITÁRIA	3º RDQA 2024	3º RDQA 2025
ATENDIMENTOS	387	333
PACIENTES COM HANSENÍASE NOTIFICADOS	4	3
CONTATOS REGISTRADOS	87	7
CONTATOS EXAMINADOS	70	6

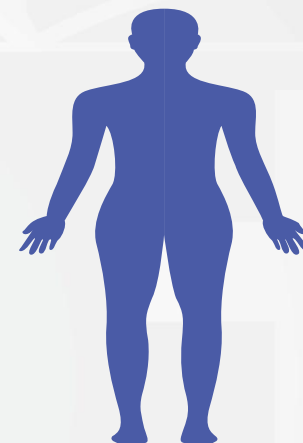

P. PNEUMOLOGIA SANITÁRIA	3º RDQA 2024	3º RDQA 2025
ATENDIMENTOS	4.292	1.847
PACIENTES COM TUB. PULMONAR NOTIFICADOS	58	49
PACIENTES COM TUB. EXTRAPULMONAR NOTIFICADOS	7	8
QUANTIDADE DE PPD REALIZADO	240	173
QUANTIDADE DE TRD REALIZADO	18	22





PRESTAÇÃO DE CONTAS

Dados da Produção de Serviços no SUS

P. SAÚDE DO HOMEM	3º RDQA 2024	3º RDQA 2025
PALESTRAS/CAPACITAÇÃO/REUNIÃO	0	32
DISTRIBUIÇÃO DE PRESERVATIVOS	0	100
PRÉ-NATAL DO PARCEIRO	0	187
TESTE RÁPIDO HIV, sífilis, hepatite C e Hepatite B	0	121

Nota: Novo Coordenador em março/2025.

P. SAÚDE DO TRABALHADOR	3º RDQA 2024	3º RDQA 2025
NOTIFICAÇÃO - SINAN	535	392
INVESTIGAÇÃO	419	484
ORIENTAÇÃO – RAS	14	4
CURSO/REUNIÃO	38	23

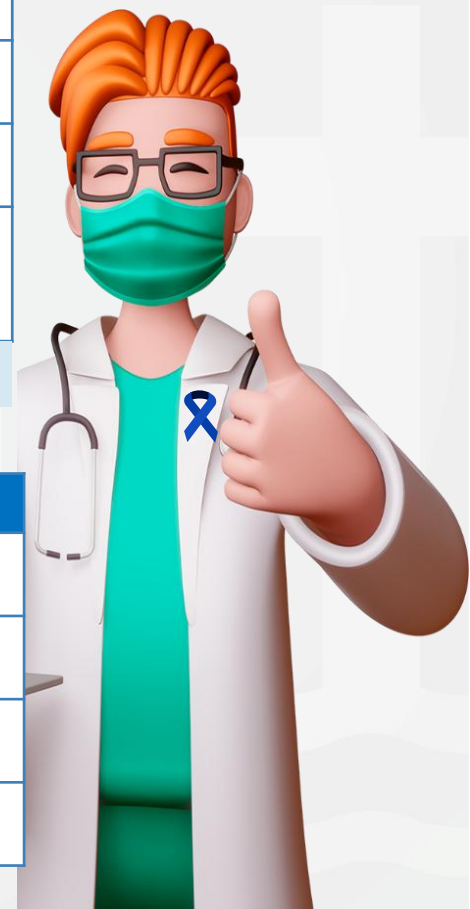



PRESTAÇÃO DE CONTAS

Dados da Produção de Serviços no SUS

PROGRAMA IST/AIDS	3º RDQA 2024	3º RDQA 2025
CONSULTAS	5.910	6.719
PROCEDIMENTOS	5.300	8.138
TESTES RÁPIDOS	266	3082
PRESERVATIVOS DISTRIBUÍDOS	31.400	30.800
PRONTUÁRIOS HIV ABERTOS	41	45
PRONTUÁRIOS SAE ABERTOS	174	203
REVISÃO DE PRONTUÁRIOS COM ATUALIZAÇÃO DAS NOTIFICAÇÕES	115	179

A redução do número de testes rápidos no último quadrimestre de 2024 se deve a problemas logísticos com o transporte para o CGA em 2024. Quanto à redução no número de consultas de nível superior (farmacêutico), esta justifica-se pela diminuição de 50% na equipe técnica no último quadrimestre de 2025 (01 profissional), em comparação ao mesmo período de 2024 (02 profissionais).





PRESTAÇÃO DE CONTAS

Dados da Produção de Serviços no SUS

P. IMUNIZAÇÃO	3º RDQA 2024	3º RDQA 2025
QUANTIDADE DE DOSES APLICADAS – CALENDÁRIO VACINAL	32.177	31.823
QUANTIDADE DE DOSES APLICADAS DA VACINA - CAMPANHA INFLUENZA	5.145	776
QUANTIDADE DE DOSES APLICADAS DA VACINA CONTRA COVID-19	76	1.278
CRIE - CENTRO DE REFERÊNCIA DE IMUNOBIOLOGICOS ESPECIAIS		
PNEUMOCÓCICA 13	117	34
PNEUMOCÓCICA 23	189	55
HEXAVALENTE	213	29
HIB	47	13

Houve redução em 2025 em comparação ao 3º quadrimestre de 2024, tendo em vista que as vacinas especiais são aplicadas mediante critérios específicos e solicitação médica, além do impacto da mudança da unidade em 2024.



PRESTAÇÃO DE CONTAS

Dados da Produção de Serviços no SUS

P. TRIAGEM NEONATAL	3º RDQA 2024	3º RDQA 2025
Total de crianças nascidas no município de Macaé	1062	1.303
Total de crianças nascidas e residentes no município de Macaé	865	1.025
Total de crianças nascidas no Hospital Público de Macaé	676	670
Quantidade de testes realizados	775	786
Cobertura de coleta do Teste do Pezinho realizado pelo SUS	115%	117%
Total de resultados alterados	39	66

Houve aumento de resultados alterados e casos confirmados em 2025 devido à ampliação do painel de doenças triadas no Teste do Pezinho.





PRESTAÇÃO DE CONTAS

Dados da Produção de Serviços no SUS

SERVIÇOS	3º RDQA 2024	3º RDQA 2025
Visitas domiciliares	109.819	122.058
Visitas em Pontos Estratégicos	702	680
Ações de bloqueio	250	89
Ações Educ. em Saúde	60	24
Castração	4.994	5.011
Vacinação Antirrábica	14.365	5.603
CEVAS Itinerante	15	13

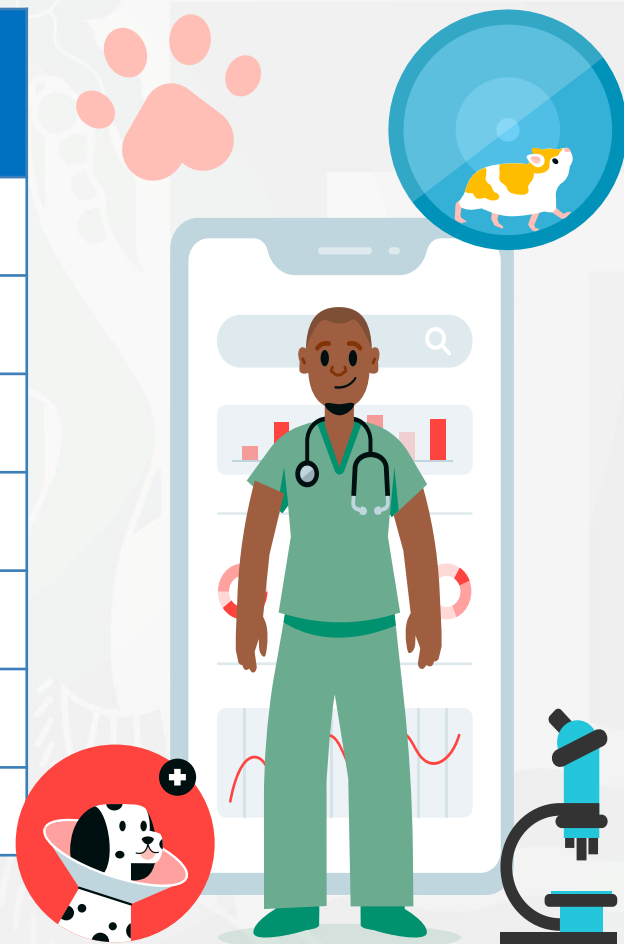



Macaé
PREFEITURA
Secretaria | SAÚDE



PRESTAÇÃO DE CONTAS

Dados da Produção de Serviços no SUS

EDUCAÇÃO PERMANENTE



PRESTAÇÃO DE CONTAS

Dados da Produção de Serviços no SUS

SERVIÇOS	3º RDQA 2024	3º RDQA 2025
CAPACITAÇÕES	5	11
CERTIFICADOS EMITIDOS	401	410
PROJETOS DE EXTENSÃO	22	33
PROJETOS EM PARCERIA	20	03
ENCAMINHAMENTOS DE ALUNOS PARA ESTÁGIOS	968	782
INSTITUIÇÕES EDUCACIONAIS CONVENIADAS COM A PMM	17	19





Macaé
P R E F E I T U R A
Secretaria | SAÚDE



PRESTAÇÃO DE CONTAS

Dados da Produção de Serviços no SUS

APOIO LOGÍSTICO



PRESTAÇÃO DE CONTAS

Dados da Produção de Serviços no SUS

TRANSPORTE DE PACIENTES	3º RDQA 2024	3º RDQA 2025
DENTRO DO MUNICÍPIO	10.750	9.573
FORA DO MUNICÍPIO	11.044	11.302
FORA DO ESTADO	0	0





Macaé
PREFEITURA
Secretaria | SAÚDE



PRESTAÇÃO DE CONTAS

Dados da Produção de Serviços no SUS

MANUTENÇÃO PREDIAL



PRESTAÇÃO DE CONTAS

Dados da Produção de Serviços no SUS

SERVIÇOS	3º RDQA 2024	3º RDQA 2025
SERVIÇOS DE ELÉTRICA	128	110
SERVIÇOS DE HIDRÁULICA	113	84
SERVIÇO DE CONSTRUÇÃO E PINTURA	19	7
SERVIÇOS DE ENTREGA DE MATERIAL	23	8
SERVIÇOS DE REPARO E INSTALAÇÃO	98	46
TOTAL	380	255





Macaé
PREFEITURA
Secretaria | SAÚDE

PRESTAÇÃO DE CONTAS

3º Quadrimestre/2025



REDE FÍSICA PRESTADORA SUS



PRESTAÇÃO DE CONTAS

Rede Física Prestadora de Serviços ao SUS

Por natureza jurídica

CADASTRO DE ESTABELECIMENTOS DE SAÚDE - CNES

ADMINISTRAÇÃO PRIVADA	1.232
ADMINISTRAÇÃO PÚBLICA	151
TOTAL	1.383 (1.145)

Fonte: Ministério da Saúde. CNES. Cadastro Nacional de Estabelecimentos de Saúde, 2025.



PRESTAÇÃO DE CONTAS

Rede Física Prestadora de Serviços ao SUS

Secretaria Municipal de Saúde

Conselho Municipal de Saúde



SEC. ADJUNTAS



FUNDO MUNICIPAL DE SAÚDE



APOIO ADM. E CENTRAIS DE ABASTECIMENTOS



OUVIDORIA SUS



VIGILÂNCIA SANITÁRIA



ENSINO (NEPS / COREME)



CONTROLE, AVALIAÇÃO E AUDITORIA



Secretaria Municipal Executiva de Atenção Básica



**Unidades de Estratégia
Saúde da Família**



**Unidades
Básicas de Saúde**



**Unidades
Especializadas
de Saúde**



**Vigilância em Saúde,
Ambiental e Sanitária**



**Rede de Atenção
Psicossocial - RAPS**



**Serviço de
Hemoterapia**





PRESTAÇÃO DE CONTAS

Rede Física Prestadora de Serviços ao SUS

Secretaria Municipal Executiva de Alta e Média Complexidade



**Unidade
Mista 24h**



**UPA
24h**



**Pronto
Socorro**



**Hospital
Público**



**Serviço de
Laboratório**



**Serviço de
Emergência
Móvel 192
e SVO**



PRESTAÇÃO DE CONTAS

Rede Física Prestadora de Serviços ao SUS

ATENÇÃO PRIMÁRIA EM SAÚDE



Estratégia de Saúde da Família:

34 – Unidades
42 – eSF
14 – eSB

01 – eCR, tipo III
05 - eMulti



Unidades Básicas de Saúde:

Aroeira (1 eAP)
Barramares / Barreto (2 eAP)
Imboassica (1 eAP)
Imbuuro (1 eAP)
Lagomar (1 eAP)

Morro de Santana (1 eAP)
Novo Cavaleiros (1 eAP)
Novo Horizonte (1 eAP)
Sana (1 eAP)
C. S. Moacyr Santos (1 eAP)



COBERTURA APS: 63,16%



COBERTURA eSF

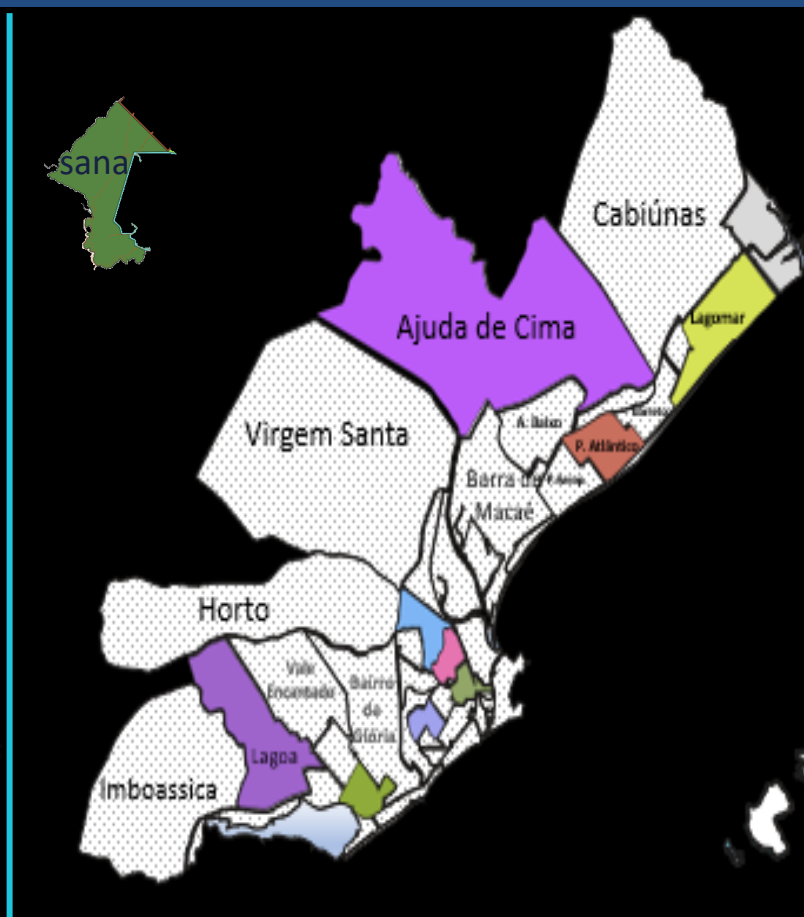

COBERTURA eAP



PRESTAÇÃO DE CONTAS

Rede Física Prestadora de Serviços ao SUS
ATENÇÃO ESPECIALIZADA EM SAÚDE



▪ Centro de Especialidades Médicas Dona Alba.

- ✓ 38 Consultórios – 21 especialidades;
- ✓ Serviços de Pequenas Cirurgias, Endoscopia, Órtese e Prótese.



▪ Centro de Imagem.



- Núcleo de Atenção à Mulher.
- Programa de Atenção Integral à Saúde da Mulher.
- Ambulatório LGBTQIA+.



▪ Centro de Reabilitação Dona Sid de Carvalho (anexo).

- Divisão de Fisioterapia e Reabilitação
- Centro de Acolhimento e Reabilitação Pós-COVID.
- Programa de Equoterapia.

- Farmácia Central;
- Controle, Avaliação e Auditoria.



PRESTAÇÃO DE CONTAS

Rede Física Prestadora de Serviços ao SUS ATENÇÃO ESPECIALIZADA EM SAÚDE



- Casa da Criança.
 - Laboratório de Citopatologia (PAISM)
 - Coord. De Atenção à Pessoa com Deficiência



- Centro de Referência do Adolescente - CRA.



- Centro de Espec. Prev. e Trat. Lesões Cutâneas (Casa do Curativo).
 - Polo de Ostomia



- Clínica do Idoso
 - Programa de Assistência Domiciliar e Terapêutico – P.A.D.T.



- Polo de Oncologia

- Centro de Atenção à Pessoa com Hipertensão e Diabetes



PRESTAÇÃO DE CONTAS

Rede Física Prestadora de Serviços ao SUS
ATENÇÃO ESPECIALIZADA EM SAÚDE



- Gerência de Alimentação e Nutrição

- ✓ Serviços como: Ambulatório de Amamentação; Linha de Cuidado de Sobrepeso e Obesidade; Programa Municipal de Fórmulas e Suplementação Nutricional.



- Centro de Especialidade Odontológica (CEO)

- ✓ Serviços como: Endodontia; Próteses (Parcial e Total), Cirurgias orais, biópsias, restaurações, aplicação de flúor e radiografias.



- Casa da Vacina Enf^a Bernadete Franco Pacheco.



PRESTAÇÃO DE CONTAS

Rede Física Prestadora de Serviços ao SUS

VIGILÂNCIA EM SAÚDE

- **Área Técnica de Vigilância e Prevenção de Violências e Acidentes (ATAVI).**
- **Área Técnica de Prevenção e Controle do Tabagismo (ATPCT).**
- **Coordenadoria – Ciclos de Vida.**
- **Coordenadoria Geral de Política Sobre Drogas.**
- **Divisão de Informação e Análise de Dados (DIAD – Dados Vitais).**
- **Vigilância Epidemiológica.**
- **Programa de Atenção integral a saúde do Trabalhador (PAIST).**
- **Programa de Doença Falciforme.**
- **Programa de Doenças e Agravos não Transmissíveis (DANTS).**
- **Programa de Hanseníase.**
- **Programa de Tuberculose.**
- **Programa IST/AIDS.**
- **Programa Municipal de Imunização.**
- **Programa Primeiros Passos / Triagem Neonatal.**
- **Programa Saúde do Homem.**



PRESTAÇÃO DE CONTAS

Rede Física Prestadora de Serviços ao SUS VIGILÂNCIA EM SAÚDE



▪ Vigilância Sanitária

Alguns serviços: Cadastro de Serviços de Alimentação, Inspeção Sanitária, Licenciamento Sanitário, Atendimento de denúncias e Coleta de amostra de água, análise microbiológica, física e química.



▪ Vigilância Ambiental em Saúde



Alguns serviços: Controle de zoonoses, atendimentos de reclamações contra roedores, caramujos, pombos, morcegos, etc.; Castração animal e vacinação antirrábica.



PRESTAÇÃO DE CONTAS

Rede Física Prestadora de Serviços ao SUS

REDE DE ATENÇÃO PSICOSSOCIAL



- **CAPS AD (Porto)**
Pacientes: Adultos.
Uso de Álcool e Outras Drogas.
Severa e Persistente.



- **Espaço de Convivência, Cultura e Renda**
Socialização, encontros, atividades culturais e recreativas com objetivo de possibilitar os laços sociais.



- **CAPS III Betinho**
Pacientes: Adultos.
Transtornos Psiquiátricos.
Severa e Persistente.



- **Núcleo de Saúde Mental**
Ambulatório Especializado em Saúde Mental.



- **CAPSi**
Pacientes: 06m a 19 anos.
Transtornos Psiquiátricos.
Severa e Persistente.



- **Serviço de Residência Terapêutica I e II.**
Usuários egressos de longa permanência em hospitais psiquiátricos sem vínculos familiares ou com vínculos familiares muito frágeis.

- **CAPS Itinerante - Serra**



Hospital Público Municipal Dr. Fernando Pereira da Silva (HPM)
Hospital Público Municipal Irmãos do Horto (Anexo HPM)
Pronto Atendimento Pediátrico - ProntoPed

Leitos: 319

Sendo: 45 – Urgência/Emergência; 209 – Enfermaria e 65 – UTI/UI (Adulto/Pediátrico/Neonatal).

Especialidades (cirúrgicas e clínicas de urgência/emergência): Clínico Geral, Cirurgião Geral, Cir. Plástica, Cir. Vascular, Neurocirurgia, Trauma-Ortopedia, Cir. Pediátrica, Obstetrícia, Bucomaxilo, Otorrinolaringologia, Oftalmologia, Pediatria, Anestesia, Hematologia, Neonatologia, Socorrista, Radiologia, Cardiologia, Psiquiatria, Nefrologia, Neuropediatria, Infectologista, Endoscopista, Neurologia, Cir. Torácica, Socorrista, Cir. Urológica, entre outros.

Outras profissionais ligados a assistência: Fisioterapia, Psicologia, Nutricionista, Assistente Social, Fonoaudiologia, Odontologia Hospitalar, entre outros.

Exames Complementares e de Imagem: Rx, TC, Endoscopia, Colonoscopia, Ultrassonografia, CPRE/Broncoscopia, Ecocardiograma, laboratoriais, Triagem Auditiva Neonatal, Eletroencefalograma, Videofluoroscopia, entre outros.



Hospital Público Municipal da Serra Evangelina Flores da Silva

Leitos: 30

- Ambulatorial: Alergista, Cardiologia, Clínico Geral, Ginecologia, Ortopedia, Dermatologia, Pediatria, Neuropediatria, Psiquiatria, Odontologia, Urologia, Endocrinologia e Fisioterapia.

- Emergência: Clínico Geral, Odontologia e Pediatria.

- Cirúrgicas: Plástica Reparadora, Cir. Ginecológica, Dermatologia, Urologia e Cir. Geral.



Unidade Mista 24h:

- Sana
- Córrego do Ouro



PRESTAÇÃO DE CONTAS

Rede Física Prestadora de Serviços ao SUS



Pronto Socorro Municipal

- Centro (PSM)
- Parque Aeroporto (PSA)



Unidade de Pronto Atendimento 24h

- UPA Barra – Porte III
- UPA Lagomar – Porte I

Alguns Serviços:

Atendimento Médico Clínico, Pediátrico e Serviço Social de Urgência e Emergência, Serviços de enfermagem (Curativo, Aferição de pressão, drenagem, nebulização, etc), Raio X, Exames laboratoriais e Administração / dispensação de medicamentos.



PRESTAÇÃO DE CONTAS

Rede Física Prestadora de Serviços ao SUS
Por tipo de estabelecimento – Leitos SUS

CIRÚRGICO

LEITOS SUS	Nº
BUCO MAXILO FACIAL	1
CARDIOLOGIA	6
CIRURGIA GERAL	55
GASTROENTEROLOGIA	2
GINECOLOGIA	3
NEFROLOGIAUROLOGIA	10
NEUROCIURGIA	3
OFTALMOLOGIA	1
ONCOLOGIA	6
ORTOPEDIATRAUMATOLOGIA	17
OTORRINOLARINGOLOGIA	1
PLÁSTICA	2
TORÁCICA	1
TOTAL	108

CLÍNICO

LEITOS SUS	Nº
CARDIOLOGIA	10
CLÍNICA GERAL	55
GERIATRIA	2
HEMATOLOGIA	1
NEFROUROLOGIA	8
NEUROLOGIA	7
ONCOLOGIA	6
PNEUMOLOGIA	8
UNIDADE ISOLAMENTO	6
TOTAL	103



PRESTAÇÃO DE CONTAS

Rede Física Prestadora de Serviços ao SUS
Por tipo de estabelecimento – Leitos SUS

OUTRAS ESPECIALIDADES

LEITOS SUS	Nº
PSIQUIATRIA	5
ACOLHIMENTO NOTURNO	6
TOTAL	11

OBSTÉTRICO

LEITOS SUS	Nº
OBSTETRÍCIA CIRURGICA	24
OBSTETRÍCIA CLÍNICA	15
TOTAL	39

PEDIÁTRICO

LEITOS SUS	Nº
PEDIATRIA CLÍNICA	44
PEDIATRIA CIRÚRGICA	7
TOTAL	51

COMPLEMENTAR

LEITOS SUS	Nº
UTI ADULTO - TIPO II	40
UTI PEDIÁTRICA - TIPO II	4
UNIDADE DE CUIDADOS INTERMEDIÁRIOS ADULTO	15
TOTAL	59



PROFISSIONAIS DE SAÚDE DO SUS



RECURSOS HUMANOS - SEMUSA

ANO BASE:	2024				2025			
Vinculo Empregatício	SETEMBRO	OUTUBRO	NOVEMBRO	DEZEMBRO	SETEMBRO	OUTUBRO	NOVEMBRO	DEZEMBRO
Cedidos com Ônus	12	18	11	11	23	23	23	23
Cidadãos com Cargo Comissionado	154	155	115	115	165	166	165	165
Contratados por prazo determinado	1619	1645	1644	1644	1671	1676	1673	1673
Estagiários	11	11	12	12	6	6	5	5
Estatutário Estadual	11	11	11	11	10	10	9	9
Estatutário Federal	29	29	28	28	27	27	27	27
Estatutário FUNASA	N/A	N/A	N/A	N/A	N/A	N/A	N/A	N/A
Estatutário Municipal	4144	4137	4124	4124	4165	4213	4204	4204
Terceirizados	N/A	N/A	N/A	N/A	N/A	N/A	N/A	N/A
Total	5980	6006	5945	5945	6067	6124	6106	6106

Os dados são retirados do relatório de Prévia de Pagamento disponibilizado pela Secretaria Executiva de Gestão de Pessoas. Os dados de Novembro/2025 foram repeditos em Dezembro/2025 porque o relatório não foi disponibilizado.



Macaé
PREFEITURA
Secretaria | SAÚDE

PRESTAÇÃO DE CONTAS

2º Quadrimestre/2025



MONITORAMENTO PAS E INDICADORES DE PACTUAÇÃO



RESULTADO		METAS
	< 40	79
> = 40	< = 60	20
> 60	< 100	62
> = 100		102
		263



**EXECUÇÃO ORÇAMENTÁRIA
E FINANCEIRA**



PRESTAÇÃO DE CONTAS

Execução Orçamentária e Financeira
3º Quadrimestre/2025



EXECUÇÃO ORÇAMENTÁRIA

MOV.	SET	OUT	NOV	DEZ	TOTAL
RECEITAS + REPASSES INTRAGOV.	R\$ 96.632.948,32	R\$ 15.092.666,36	R\$ 66.132.597,10	R\$ 139.012.306,22	R\$ 316.870.518,00
DESPESAS	R\$ 22.400.057,14	R\$ 14.385.283,05	R\$ 17.493.548,09	R\$ 27.702.836,78	R\$ 81.981.725,06

* AS DESPESAS COM SAÚDE SÃO EXECUTADAS EM SUA TOTALIDADE PELO FUNDO MUNICIPAL DE SAÚDE, CONFORME LEI COMPLEMENTAR MUNICIPAL Nº 256/2016. E O REGISTRO DA DESPESA É REALIZADO EM CONFORMIDADE COM A LEI Nº 4.320/64 E O PRINCÍPIO CONTÁBIL DA COMPETÊNCIA, CONSIDERANDO-SE PORTANTO O VALOR EMPENHADO.



Macaé
PREFEITURA
Secretaria | SAÚDE



PRESTAÇÃO DE CONTAS

Execução Orçamentária e Financeira

Repasses – FUNDO NACIONAL DE SAÚDE

REPASSES FUNDO NACIONAL DE SAÚDE

FUNDO MUNICIPAL DE SAÚDE



PRESTAÇÃO DE CONTAS

Execução Orçamentária e Financeira

Repasses – FUNDO NACIONAL DE SAÚDE

3º/2025	TOTAL (R\$)
ASSISTÊNCIA FARMACÊUTICA	681.68
INCENTIVO FINANCEIRO DA APS – DEMAIS PROGRAMAS,	2,00
INCENTIVO FINANCEIRO DA APS – EQUIPES ESF/EAP	388.858,50
INCENTIVO FINANCEIRO DA APS – EMULTI	3.502.836,00
AGENTE COMUNITÁRIO DE SAÚDE	674.000,00
INCENTIVO FINANCEIRO PARA À SAÚDE BUCAL	3.187.800,00
	556.288,73

3º/2025	TOTAL (R\$)
VIGILÂNCIA E PREVENÇÃO E CONTROLE DAS DST/AIDS E HEPATITES VIRAIS	125.650,36
VIGILÂNCIA - DESPESAS DIVERSAS	427.008,29
AGENTE DE COMBATE A ENDEMIAS	2.404.512,00
ASSISTÊNCIA FINANCEIRA COMPLEMENTAR PARA O PAGAMENTO DO PISO SALARIAL DOS PROFISSIONAIS DA ENFERMAGEM	3.197.019,34



PRESTAÇÃO DE CONTAS

Execução Orçamentária e Financeira

Repasses – FUNDO NACIONAL DE SAÚDE

3º/2025	TOTAL (R\$)
ATENÇÃO À SAÚDE DA POPULAÇÃO PARA PROCEDIMENTO NO MAC	14.876.424,96
FAEC – NEFROLOGIA	1.305.024,49
FAEC – ALTA COMPLEXIDADE EM CARDIOLOGIA	741.963,88
FAEC – TERAPIAS ESPECIALIZADAS EM ANGIOLOGIA	140.950,58
FAEC – HEMODINÂMICA EM ATENDIMENTO DE URGÊNCIA	289.264,82

3º/2025	TOTAL (R\$)
FAEC – REDUÇÃO DAS FILAS DE CIRURGIAS (ELETIVAS)	4.547,22
FAEC – PRÉ-CIRÚRGICOS EM CIRURGIAS PRIORITÁRIAS	11.594,80
FAEC – CIRURGIA BARIÁTRICA	43.939,96
FAEC – DIAGNÓSTICO DE TROMBOFILIA EM GESTANTE	3.835,00
TOTAL	33.658.012,33



Macaé
PREFEITURA
Secretaria | SAÚDE



PRESTAÇÃO DE CONTAS

Execução Orçamentária e Financeira

Repasses – FUNDO NACIONAL DE SAÚDE

REPASSES FUNDO ESTADUAL DE SAÚDE

FUNDO MUNICIPAL DE SAÚDE



PRESTAÇÃO DE CONTAS

Execução Orçamentária e Financeira

Repasses – FUNDO ESTADUAL DE SAÚDE

3º/2025	TOTAL (R\$)
ASSISTÊNCIA FARMACÊUTICA	123.606,16
UPA BARRA	400.000,00
UPA LAGOMAR	400.000,00

3º/2025	TOTAL (R\$)
RAPS (SAÚDE MENTAL)	186.829,20
PNAISARI	-
TRS HEMODIÁLISE	-
TOTAL	2.020.985,71



PRESTAÇÃO DE CONTAS

Execução Orçamentária e Financeira

Receita por fonte

RECEITA POR FONTE (ENTRADA)	TOTAL (R\$)
GOVERNO FEDERAL	42.712.118,62
GOVERNO ESTADUAL	6.295.424,09
ARREC. PRÓPRIA (COVISA E HEMOTERAPIA)	1.823.073,61
TRANSF. INTRAG. (PMM – IMPOSTOS E ROYALTIES)	260.313.451,45
TOTAL	311.144.067,77

OBS: Estão incluídas as receitas de remuneração de aplicação financeira.



PRESTAÇÃO DE CONTAS

Execução Orçamentária e Financeira

Despesa por fonte

DESPESA POR FONTE (SAÍDA/EMPENHO)	TOTAL (R\$)	
GOVERNO FEDERAL	R\$	78.927.895,70
GOVERNO ESTADUAL	R\$	2.448.574,94
ARREC. PRÓPRIA (COVISA E HEMOTERAPIA)	R\$	167.228,95
ORDINÁRIO (PMM – INTRA)	R\$	-33.521.991,12
ROYALTIES. (PMM – INTRA)	R\$	17.741.538,25
TOTAL	R\$	81.981.725,06



PRESTAÇÃO DE CONTAS

Execução Orçamentária e Financeira
Despesa por Fonte





	3º RDQA/24	3º RDQA/25
ORÇAMENTO APROVADO E ATUALIZADO LOA (R\$)	992.758.065,22	1.334.824.263,17
TOTAL EMPENHADO (R\$)	907.828.687,33	944.621.623,49
% DE EXECUÇÃO	78,09	70,76



Macaé
P R E F E I T U R A
Secretaria | SAÚDE



PRESTAÇÃO DE CONTAS

Execução Orçamentária e Financeira
Processos Licitatórios

LICITAÇÕES



Macaé
PREFEITURA
Secretaria | SAÚDE



PRESTAÇÃO DE CONTAS

Execução Orçamentária e Financeira
Processos Licitatórios

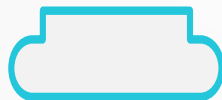

CONCLUÍDOS:
- 17 PREGÕES



FRACASSADOS/ DESERTOS/REVOGADOS:
- 0 PREGÕES



NÃO CONCLUÍDOS / ADIADOS:
- 4 PREGÕES



Macaé
PREFEITURA
Secretaria | SAÚDE



PRESTAÇÃO DE CONTAS
Execução Orçamentária e Financeira

FORMALIZAÇÃO CONTRATUAL



PRESTAÇÃO DE CONTAS

Execução Orçamentária e Financeira

Processos Licitatórios

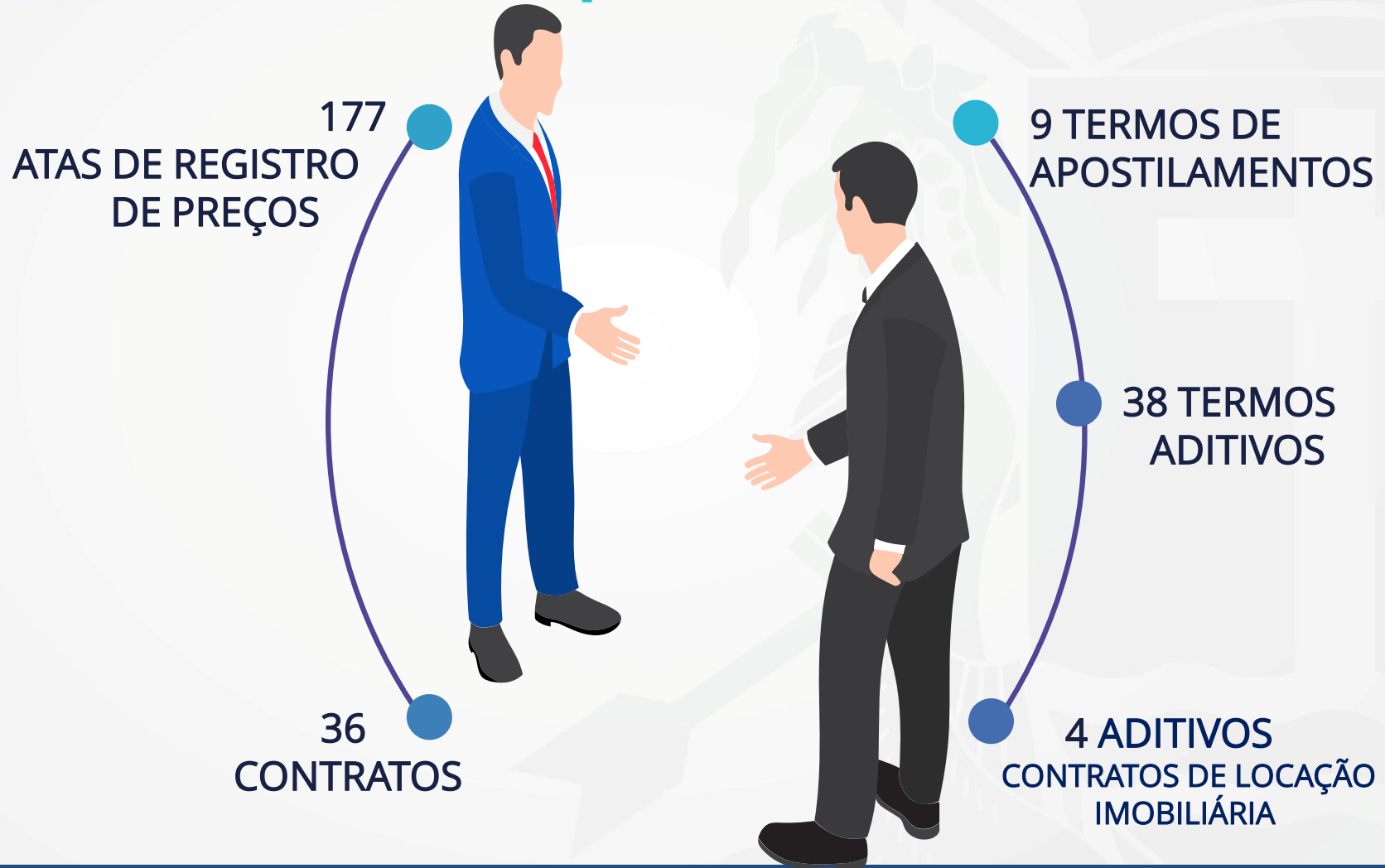



PRESTAÇÃO DE CONTAS

Execução Orçamentária e Financeira
Instrumentos Celebrados

CONVÊNIOS

3º/2025

Convênio 39/2022 - Ministério da Saúde
(Cessão de servidores)

-

— OBS: Não envolve repasses financeiros.





Macaé
PREFEITURA
Secretaria | SAÚDE



PRESTAÇÃO DE CONTAS

Execução Orçamentária e Financeira
Bens em estoque e imobilizados

BENS EM ESTOQUE E IMOBILIZADOS



MOVIMENTAÇÃO ALMOXARIFADO - 3º QUADRIMESTRE 2025

MOVIMENTO	SETEMBRO	OUTUBRO	NOVEMBRO	DEZEMBRO	TOTAL
SALDO MÊS ANTERIOR	R\$ 22.320.825,29	R\$ 22.936.528,09	R\$ 22.678.904,71	R\$ 23.047.046,96	
ENTRADAS: COMPRAS E DOAÇÕES	R\$ 3.661.998,29	R\$ 2.893.384,71	R\$ 3.096.312,86	R\$ 1.878.109,33	R\$ 11.468.805,19
SAÍDAS: REQUISIÇÕES E BAIXAS	R\$ 3.046.295,49	R\$ 3.090.008,09	R\$ 2.728.170,61	R\$ 2.405.043,07	R\$ 11.269.517,26
VALOR EM ESTOQUE	R\$ 22.936.528,09	R\$ 22.678.904,71	R\$ 23.047.046,96	R\$ 22.520.113,22	





MOVIMENTAÇÃO PATRIMONIAL - 3º QUADRIMESTRE 2025

MOVIMENTO	SETEMBRO	OUTUBRO	NOVEMBRO	DEZEMBRO	TOTAL
SALDO MÊS ANTERIOR	R\$ 57.299.058,55	R\$ 57.373.817,50	R\$ 57.418.511,90	R\$ 57.418.511,90	R\$ 57.418.511,90
ENTRADAS: COMPRAS E DOAÇÕES	R\$ 74.758,95	R\$ 44.694,40	R\$ -	R\$ -	R\$ 119.453,35
SAÍDAS: DEPRECIACIONES E BAIXAS	-	-	-	-	-
VALOR EM ESTOQUE	R\$ 57.299.058,55	R\$ 57.373.817,50	R\$ 57.418.511,90	R\$ 57.418.511,90	





**SALDO EM ESTOQUE E IMOBILIZADO
FINAL DO 3º QUADRIMESTRE/2025**

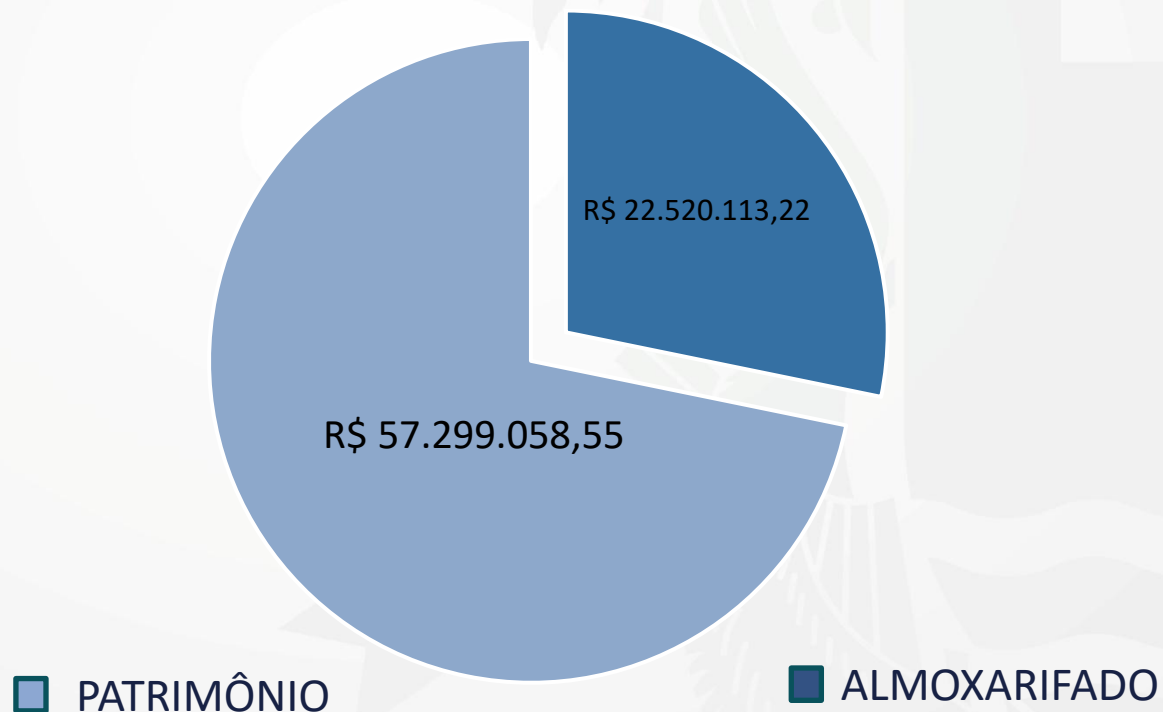



Macaé
PREFEITURA
Secretaria | SAÚDE

PRESTAÇÃO DE CONTAS

3º Quadrimestre/2025

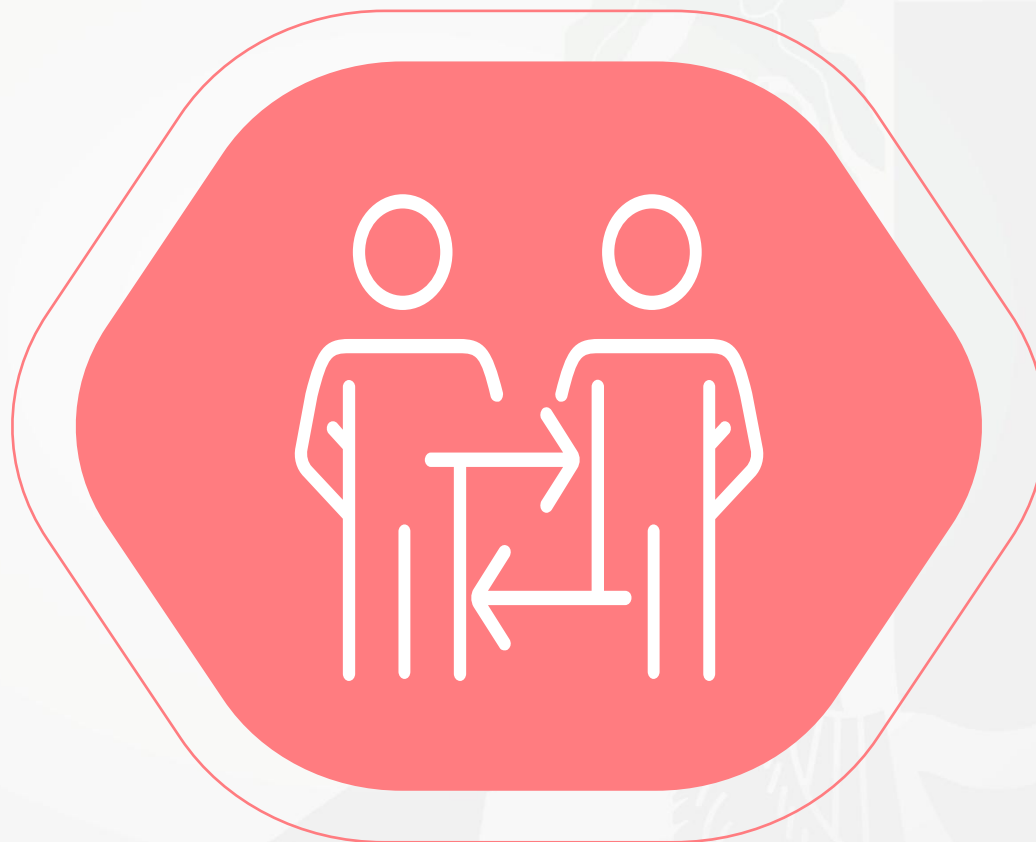

AUDITORIAS / OUVIDORIA



Macaé
PREFEITURA
Secretaria | SAÚDE



PRESTAÇÃO DE CONTAS

Auditorias

OUVIDORIA



MANIFESTAÇÕES

SITUAÇÃO	03.2024	03.2025
Arquivado	0	0
Cancelado	29	67
Encerrado	146	391
Novo	0	6
Pendente	144	312
Transferido	1	9
TOTAL	320	785

SITUAÇÃO	03.2024	03.2025
Registradas	320	785
Finalizadas	175	458
Índice de resolubilidade (%)	54,68	59,60

Nº de manifestações registradas em 2025 por status

- Transferido
- Pendente
- Novo
- Encerrado
- Cancelado
- Arquivado

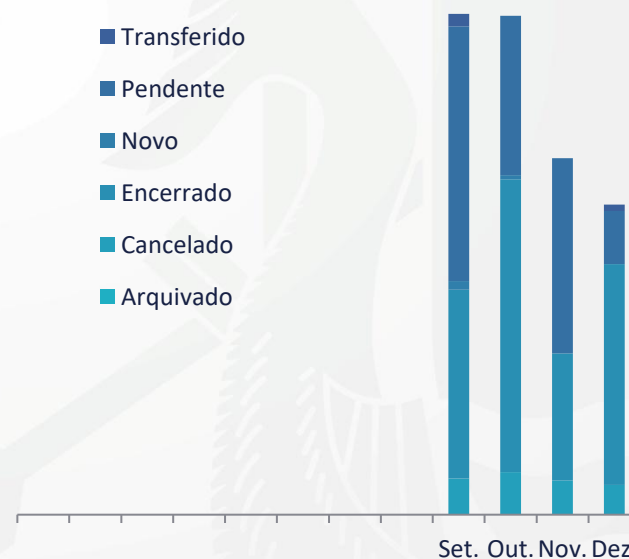



Macaé
PREFEITURA
Secretaria | SAÚDE

PRESTAÇÃO DE CONTAS

3º Quadrimestre/2025



CONSIDERAÇÕES FINAIS



PRESTAÇÃO DE CONTAS

Relatório Detalhado do Quadrimestre Anterior
3º Quadrimestre/2025

TRANSPARÊNCIA

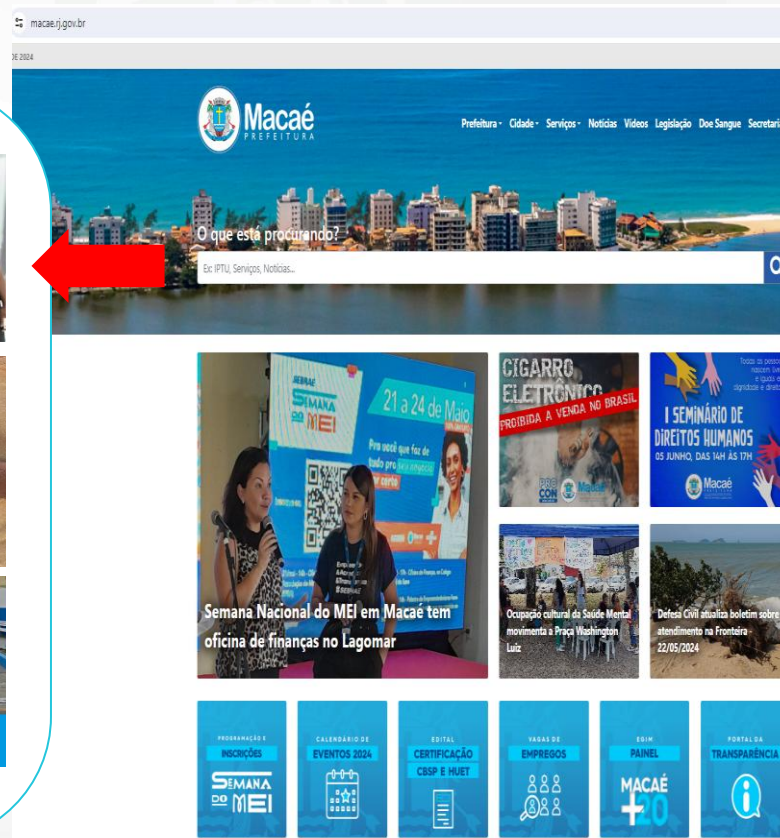



PRESTAÇÃO DE CONTAS

Relatório Detalhado do Quadrimestre Anterior
3º Quadrimestre/2025

TRANSPARÊNCIA

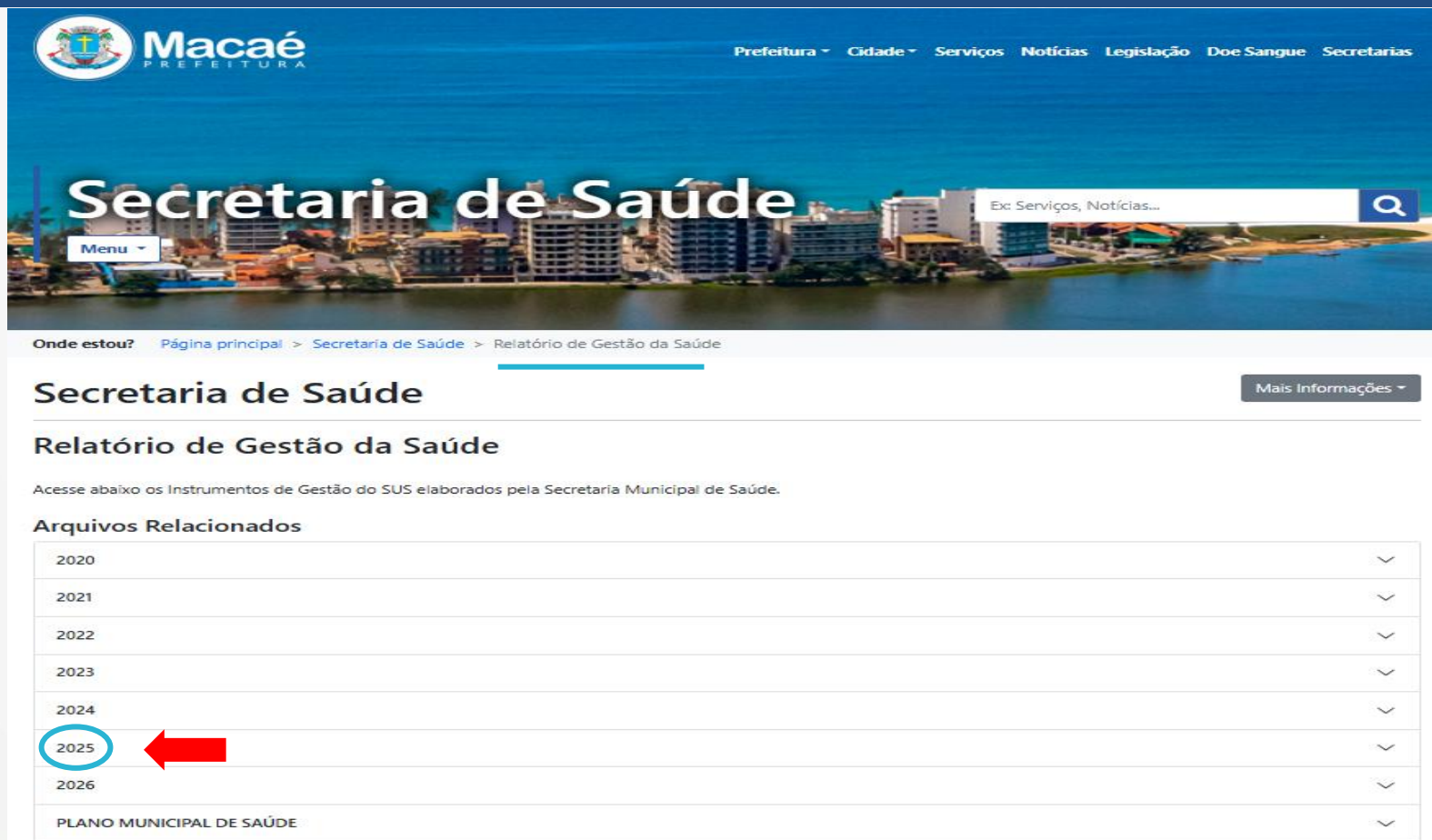

Macaé
PREFEITURA

Prefeitura - Cidade - Serviços - Notícias - Legislação - Doe Sangue - Secretarias

Secretaria de Saúde

Ex: Serviços, Notícias...

Menu

Onde estou? [Página principal](#) > [Secretaria de Saúde](#) > [Relatório de Gestão da Saúde](#)

Secretaria de Saúde

Mais Informações

Relatório de Gestão da Saúde

Acesse abaixo os Instrumentos de Gestão do SUS elaborados pela Secretaria Municipal de Saúde.

Arquivos Relacionados

2020	∨
2021	∨
2022	∨
2023	∨
2024	∨
2025	∨
2026	∨
PLANO MUNICIPAL DE SAÚDE	∨



PRESTAÇÃO DE CONTAS

Relatório Detalhado do Quadrimestre Anterior
3º Quadrimestre/2025

TRANSPARÊNCIA

Portal da Transparência

[Prefeitura](#) ▾ [Finanças](#) ▾ [Funcionalismo](#) ▾ [Licitações e Contratos](#) ▾ [Legislação](#) ▾ [Convênios](#) ▾ [Locações](#) ▾ [Controle Social](#) ▾



AUDIÊNCIA PÚBLICA

FINANÇAS

[Receitas e Despesas](#)

[Plano Plurianual](#)

[Lei Orçamentária Anual](#)

[Lei de Diretrizes Orçamentárias](#)

[Relatório de Gestão Fiscal](#)

[Relatório Resumido de Execução Orçamentária](#)

[Relatório de Prestação de Contas Anual](#)

[Parecer Prévio TCE- RJ - Contas de](#)

Audiência Pública

Esta publicação considera o disposto no inciso I, Parágrafo Único, do artigo 1º da Lei Complementar 131 de 27 de maio de 2009, o qual dispõe que a transparência será assegurada mediante "incentivo à participação popular e realização de audiências públicas, durante os processos de elaboração e discussão dos planos, lei de diretrizes orçamentárias e orçamentos".

- Audiência Pública
 - SECRETARIA MUNICIPAL ADJUNTA DE PLANEJAMENTO
 - SECRETARIA MUNICIPAL DE SAÚDE
 - 2025 
 - 2024
 - 2023
 - 2022
 - 2021



Macaé
P R E F E I T U R A
Secretaria | SAÚDE

OBRIGADA!



Macaé

P R E F E I T U R A

Secretaria | SAÚDE

SETOR DE PLANEJAMENTO DA SEMUSA

instrumentodegestaosemusa@gmail.com

Tel: (22) 2763-6330 Ramal: 2068