

Estado do Rio de Janeiro
Município de Macaé
Instituto de Previdência Social
Conselho Previdenciário

ATA Nº 030/2017 de 26/09/2017 – Ata de Reunião Extraordinária do Conselho Previdenciário do Instituto de Previdência Social do Município de Macaé – Macaeprev, inscrito no CNPJ sob o n.º 03.567.964/0001-04, na Rua Visconde de Quissamã, setecentos e oitenta e sete, Centro, Macaé, Rio de Janeiro, do dia vinte e seis de setembro de dois mil e dezessete, estando presentes os membros: **Julio Cesar Marques de Carvalho, Rui de Vasconcellos, Livia Mussi de Oliveira Sant'Ana, Surama Roberto Soutinho de Oliveira, Flávio Mancebo de Azevedo, Juciara da Silva Sobrinho de Oliveira, Junir de Miranda Gomes e Alexander Ferreira Gonçalves**, o presidente do Instituto **Rodolfo Tanus Madeira**, além do membro do Comitê de Investimentos do Macaeprev **Augusto Fauaz de Andrade**, que compareceu mediante solicitação do Conselho, que se reuniu, após convocação, às dezesseis horas, na sede deste Instituto, para em conjunto analisarem e deliberarem sobre os temas apresentados. Iniciada a reunião, foi analisada pelo Conselho a política de investimentos apresentada. Após leitura e discussão, foram feitas as alterações que se seguem: Há de ser confirmada a data de validade da política de investimentos, ou seja, se a mesma se inicia a partir de primeiro de janeiro de 2018, tendo em vista a alteração da data informada pelo Ministério da Previdência Social para entrega da referida política, qual seja 31/10/2017. Fica excluído o item 5.1.3, em razão da sua incompatibilidade com a política adotada pelo Instituto, que não permite terceirização para administração dos ativos. A tabela constante no item 12 deverá ser alterada de acordo com valores informados no último boletim Focus, de 22/09/2017, conforme anexo. Fica alterado o item 16, para que sejam elaborados relatórios no mínimo mensais. No item 16.1.3, fica acrescentado os índices IDKA 2A e IRFM-1. O subitem 16.1.5 passa para o final da relação. Ficam criados mais dois itens que abordem as taxas de juros mensal e valor do IPCA mensal. Ressalvadas as alterações a serem feitas, o Conselho aprova por unanimidade, a política de investimentos para 2018. A ata finalizada conforme aprovação na presente, constará da próxima reunião. Nada mais havendo a tratar, foi encerrada a reunião, tendo a ata sido lida e assinada por todos os membros presentes.

Membros:

Julio Cesar Marques de Carvalho



Livia Mussi de Oliveira Sant'Ana

Alexander Ferreira Gonçalves

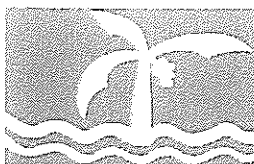

Flávio Mancebo de Azevedo

Rui de Vasconcellos



Surama Roberto Soutinho de Oliveira



MACAEPREV

Juciara da Silva Sobrinho de Oliveira

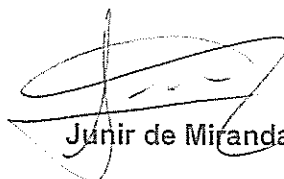
Estado do Rio de Janeiro
Município de Macaé
Instituto de Previdência Social
Conselho Previdenciário

Junir de Miranda Gomes

Rodolfo Tanus Madeira

Expectativas de Mercado				
Inflação nos próximos 12 meses suavizada				
Mediana - agregado	Há 4 semanas	Há 1 semana	Hoje	Comportamento semanal*
IPCA (%)	4,30	4,07	3,94	▼ (7)
IGP-DI (%)	4,31	4,60	4,63	▲ (2)
IGP-M (%)	4,40	4,58	4,56	▼ (3)
IPC-Fipe (%)	4,62	4,24	4,28	▲ (2)

* comportamento dos indicadores desde o último Relatório de Mercado; os valores entre parênteses expressam o número de semanas em que vem ocorrendo o último comportamento
 (▲ aumento, ▼ diminuição ou = estabilidade)

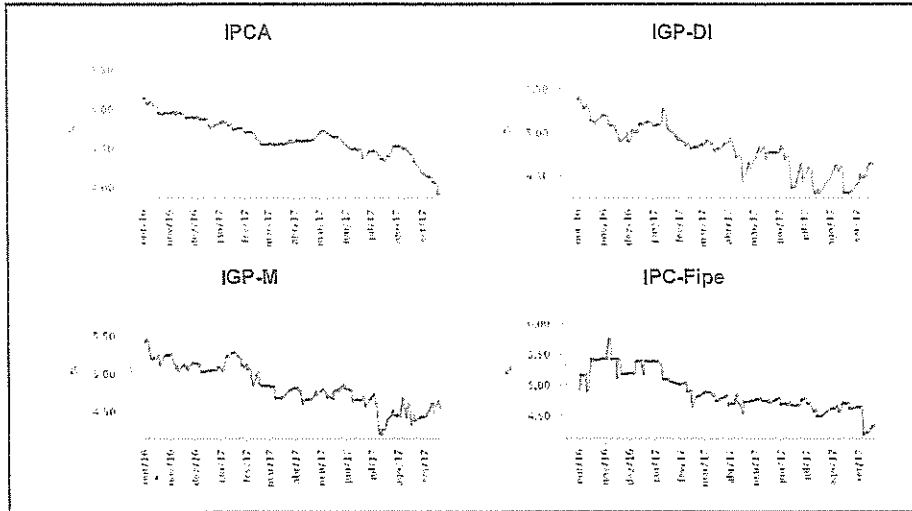

Mediana - agregado	set/17				out/17			
	Há 4 semanas	Há 1 semana	Hoje	Comportamento semanal*	Há 4 semanas	Há 1 semana	Hoje	Comportamento semanal*
IPCA (%)	0,31	0,23	0,12	▼ (6)	0,36	0,35	0,35	≡ (1)
IGP-DI (%)	0,37	0,43	0,47	▲ (3)	0,44	0,42	0,42	≡ (3)
IGP-M (%)	0,35	0,38	0,41	▲ (3)	0,48	0,44	0,42	▼ (1)
IPC-Fipe (%)	0,35	0,28	0,15	▼ (3)	0,40	0,36	0,35	▼ (1)
Taxa de câmbio - fim de período (R\$/US\$)	3,19	3,14	3,13	▼ (4)	3,20	3,15	3,14	▼ (4)
Meta Taxa Selic (%a.a.)	8,25	-	-		7,50	7,50	7,50	≡ (5)

* comportamento dos indicadores desde o último Relatório de Mercado; os valores entre parênteses expressam o número de semanas em que vem ocorrendo o último comportamento
 (▲ aumento, ▼ diminuição ou = estabilidade)

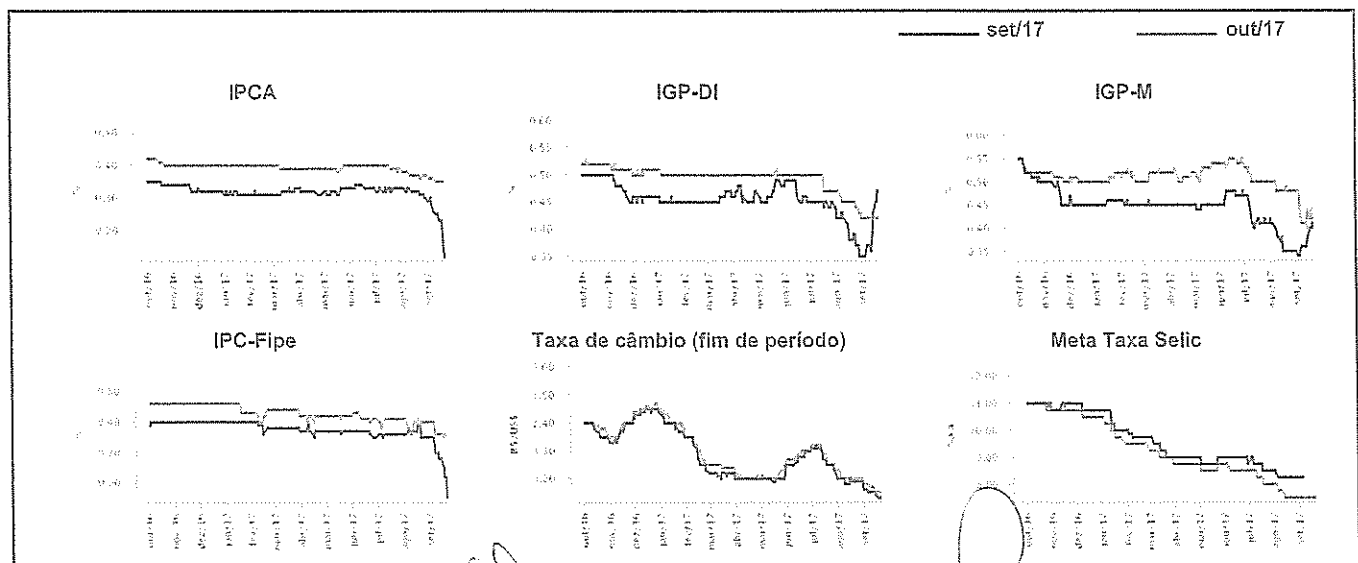

Handwritten signatures and initials are present at the bottom of the page, including a large signature on the right and several smaller ones on the left.

Mediana - agregado	Expectativas de Mercado							
	2017				2018			
	Ha 4 semanas	Ha 1 semana	Hoje	Comportamento semanal*	Ha 4 semanas	Ha 1 semana	Hoje	Comportamento semanal*
IPCA (%)	3,45	3,05	2,97	▼ (5)	4,20	4,12	4,05	▼ (4)
IGP-DI (%)	-1,64	-0,92	-0,84	▼ (1)	4,50	4,50	4,50	= (20)
IGP-M (%)	-0,75	-0,85	-0,84	▲ (3)	4,35	4,41	4,44	▲ (1)
IPC-Fipe (%)	3,05	2,53	2,48	▼ (1)	4,23	4,23	4,23	= (4)
Taxa de câmbio - fim de período (R\$/US\$)	3,23	3,26	3,16	▼ (1)	3,35	3,30	3,30	= (1)
Taxa de câmbio - média do período (R\$/US\$)	3,19	3,17	3,17	= (1)	3,34	3,26	3,25	▼ (2)
Meta Taxa Selic - fim de período (%a.a.)	7,25	7,00	7,00	= (2)	7,50	7,00	7,00	= (1)
Meta Taxa Selic - média do período (%a.a.)	9,91	9,64	9,64	= (3)	7,25	7,00	7,00	= (1)
Dívida Líquida do Setor Público (% do PIB)	51,95	52,10	52,15	▲ (6)	55,60	55,70	55,65	▼ (1)
PIB (% do crescimento)	0,39	0,60	0,55	▲ (1)	2,00	2,20	2,30	▲ (3)
Produção Industrial (% do crescimento)	1,00	1,10	1,05	▼ (1)	2,15	2,45	2,40	▼ (1)
Conta Corrente¹ (US\$ Bilhões)	-18,90	-15,00	-15,00	= (2)	-23,15	-32,00	-31,00	▲ (1)
Balança Comercial (US\$ Bilhões)	61,35	61,45	62,00	▲ (1)	48,00	49,70	50,00	▲ (3)
Invest. Direto no País¹ (US\$ Bilhões)	75,00	75,00	75,00	= (13)	75,00	75,00	77,50	▲ (1)
Preços Administrados (%)	6,30	6,43	6,50	▲ (1)	4,70	4,70	4,70	= (6)

* comportamento dos indicadores desde o último Relatório de Mercado - os valores entre parênteses expressam o número de semanas em que vem ocorrendo o último comportamento

▲ aumento ▼ diminuição ou = estabilidade

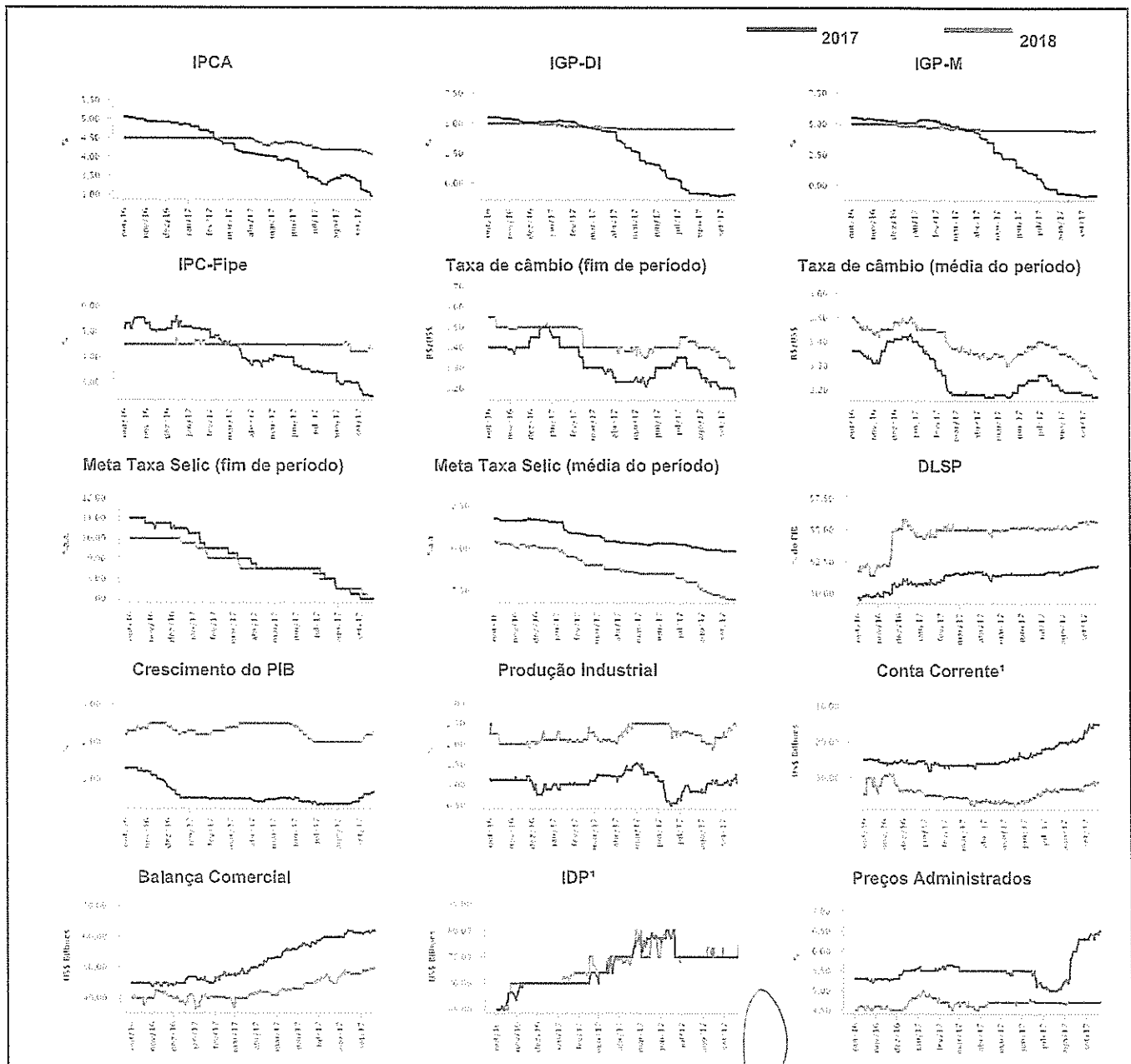

¹ Até 21/4/15, as expectativas de investimento estrangeiro direto (IED) e saldo em conta corrente seguem a metodologia da 5ª edição do Manual de Balança de Pagamentos do FMI. Em 22/4/15, as instituições participantes foram orientadas a seguir a metodologia da 6ª edição, que considera investimento direto no país (IDP) no lugar de IED e altera o cálculo do saldo em conta corrente. Para mais informações, acesse <http://www.bcb.gov.br?6MANBALPGTO>.

Handwritten signatures and initials are present at the bottom of the page.

Expectativas de Mercado								
Mediana - top 5 - curto prazo	set/17				out/17			
	Há 4 semanas	Há 1 semana	Hoje	Comportamento semanal*	Há 4 semanas	Há 1 semana	Hoje	Comportamento semanal*
IPCA (%)	3,35	3,16	3,03	▼ (2)	3,34	3,30	3,35	▲ (1)
IGP-DI (%)	3,35	3,41	3,53	▲ (2)	3,44	3,50	3,50	▼ (1)
IGP-M (%)	3,35	3,49	3,47	▼ (2)	3,37	3,39	3,37	▼ (1)
Taxa de câmbio - fim de período (R\$/US\$)	3,29	3,11	3,11	= (1)	3,29	3,12	3,12	= (1)
Meta Taxa Selic (%a.a.)	7,50	-	-	=	7,50	7,50	7,50	= (7)

* Comportamento dos indicadores desde o último Relatório de Mercado: os valores entre parênteses expressam o número de semanas em que vem ocorrendo o último comportamento

▲ aumento, ▼ diminuição ou = estabilidade

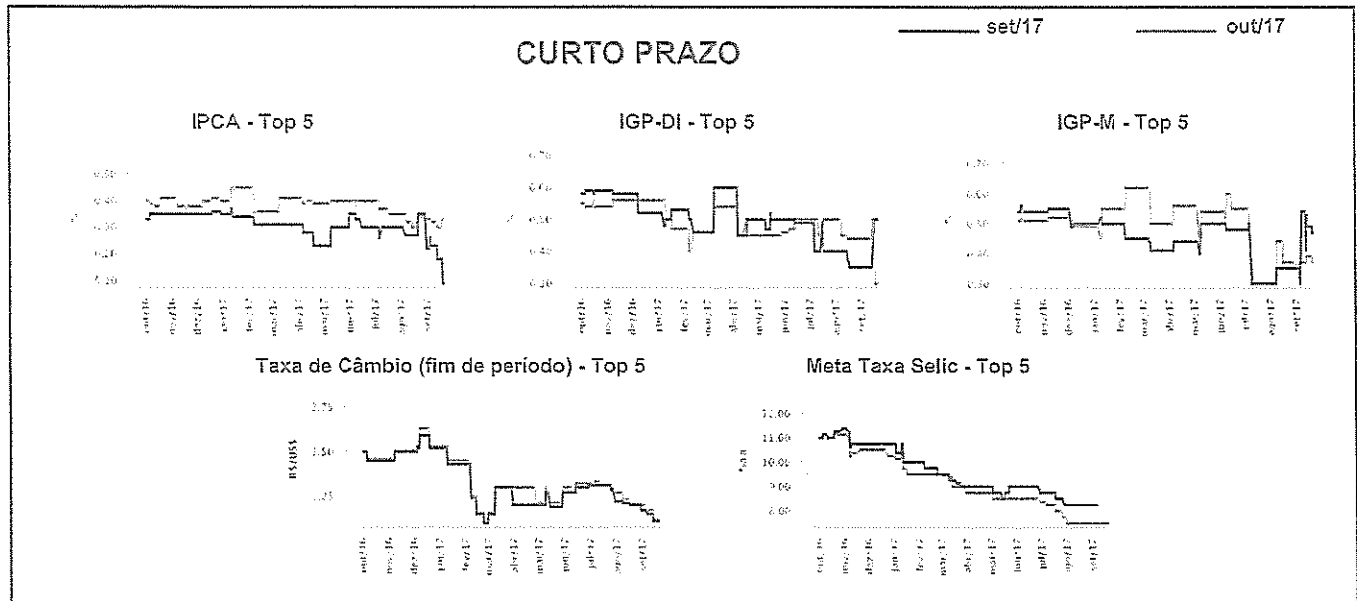

Expectativas de Mercado								
Mediana - top 5	2017				2018			
	Há 4 semanas	Há 1 semana	Hoje	Comportamento semanal*	Há 4 semanas	Há 1 semana	Hoje	Comportamento semanal*
Curto prazo								
IPCA (%)	3,45	3,00	2,85	▼ (5)	4,20	3,94	3,75	▼ (3)
IGP-DI (%)	-1,14	-1,01	-1,13	▼ (1)	4,49	4,07	4,07	= (2)
IGP-M (%)	-1,00	-0,98	-0,99	▼ (1)	4,26	4,18	4,18	= (2)
Taxa de câmbio - fim de período (R\$/US\$)	3,25	3,20	3,18	▼ (1)	3,35	3,30	3,30	= (1)
Meta Taxa Selic - fim de período (%a.a.)	7,00	7,00	7,00	= (4)	7,25	7,00	7,00	= (3)
Médio prazo								
IPCA (%)	3,27	2,64	2,81	▼ (3)	4,19	4,14	4,09	▼ (2)
IGP-DI (%)	-1,11	-0,97	-1,13	▼ (1)	4,73	4,73	4,73	= (0)
IGP-M (%)	-0,53	-0,93	-0,93	= (2)	4,37	4,52	4,52	= (2)
Taxa de câmbio - fim de período (R\$/US\$)	3,20	3,15	3,15	= (1)	3,40	3,25	3,25	= (1)
Meta Taxa Selic - fim de período (%a.a.)	7,00	7,00	7,00	= (4)	7,00	7,25	7,25	= (1)

* Comportamento dos indicadores desde o último Relatório de Mercado: os valores entre parênteses expressam o número de semanas em que vem ocorrendo o último comportamento

▲ aumento, ▼ diminuição ou = estabilidade

22 de setembro de 2017

Expectativas de Mercado								
Média - top 5 - curto prazo	set/17				out/17			
	Há 4 semanas	Há 1 semana	Hoje	Comportamento semanal*	Há 4 semanas	Há 1 semana	Hoje	Comportamento semanal*
IPCA (%)	0,32	0,20	0,09	▼ (4)	0,05	0,30	0,14	▲ (1)
IGP-DI (%)	0,31	0,43	0,45	▲ (3)	0,45	0,40	0,34	▼ (1)
IGP-M (%)	0,32	0,49	0,45	▼ (2)	0,34	0,40	0,35	▼ (1)
Taxa de câmbio - fim de período (R\$/US\$)	3,25	3,15	3,12	▼ (2)	3,23	3,17	3,14	▼ (2)
Meta Taxa Selic (%a.a.)	6,27	-	-	=	7,62	7,55	7,55	= (1)

* comportamento dos indicadores desde o último Relatório de Mercado; os valores entre parênteses expressam o número de semanas em que vem ocorrendo o último comportamento
 ▲ aumento, ▼ diminuição ou = estabilidade

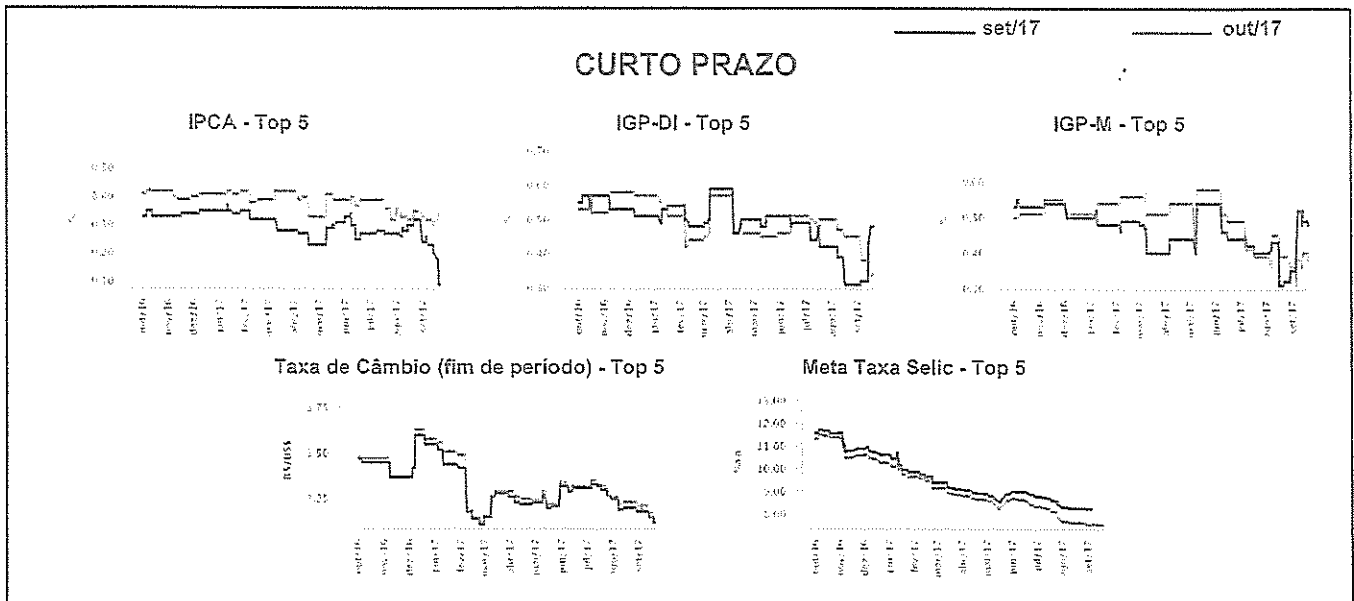

Expectativas de Mercado								
Média - top 5	2017				2018			
	Há 4 semanas	Há 1 semana	Hoje	Comportamento semanal*	Há 4 semanas	Há 1 semana	Hoje	Comportamento semanal*
Curto prazo								
IPCA (%)	3,45	3,00	2,88	▼ (6)	4,21	4,00	3,83	▼ (4)
IGP-DI (%)	-1,15	-1,16	-1,21	▼ (1)	4,31	4,19	4,19	= (2)
IGP-M (%)	-1,18	-1,06	-1,07	▼ (1)	4,39	4,33	4,33	= (2)
Taxa de câmbio - fim de período (R\$/US\$)	3,25	3,22	3,19	▼ (4)	3,37	3,35	3,35	▼ (2)
Meta Taxa Selic - fim de período (%a.a.)	7,27	7,12	7,12	= (1)	7,32	7,09	7,05	▼ (5)
Médio prazo								
IPCA (%)	3,27	2,57	2,76	▼ (3)	4,04	4,00	3,97	▼ (5)
IGP-DI (%)	-1,35	-1,14	-1,19	▼ (1)	4,55	4,55	4,55	= (5)
IGP-M (%)	-0,64	-1,01	-0,95	▲ (1)	4,40	4,47	4,47	= (2)
Taxa de câmbio - fim de período (R\$/US\$)	3,24	3,14	3,14	= (1)	3,40	3,26	3,28	= (1)
Meta Taxa Selic - fim de período (%a.a.)	7,10	7,05	7,05	= (1)	7,10	7,15	7,15	= (1)

* comportamento dos indicadores desde o último Relatório de Mercado; os valores entre parênteses expressam o número de semanas em que vem ocorrendo o último comportamento
 ▲ aumento, ▼ diminuição ou = estabilidade

4. 2. 2002