



ESTADO DO RIO DE JANEIRO
PREFEITURA MUNICIPAL DE MACAÉ
GABINETE DO PREFEITO

SECRETARIA MUNICIPAL ADJUNTA DE EDUCACAO BASICA	EMEI ALVICA MUZZI DE JESUS	SILVANA JANDRE BERGUERAND	044.271
SECRETARIA MUNICIPAL ADJUNTA DE EDUCACAO BASICA	EMEI CHRISTOS JEAN KOUSULAS	SIMONI FERNANDES	044.234
SECRETARIA MUNICIPAL ADJUNTA DE EDUCACAO BASICA	EMI PROF EMILSON DE JEUS MACHADO	SUELEN DA SILVA FREITAS	043.412
SECRETARIA MUNICIPAL ADJUNTA DE EDUCACAO BASICA	EM DOLORES GARCIA RODRIGUES	TAINA FIGUEIRA ROCHA	038.842
SECRETARIA MUNICIPAL ADJUNTA DE EDUCACAO BASICA	CM ENGENHO DA PRAIA	TELMA FRANCA DE OLIVEIRA LUNA	009.877
SECRETARIA MUNICIPAL ADJUNTA DE EDUCACAO BASICA	CM JOSE CALIL FULHO	THAIS BOTELHO NASCIMENTO	038.599
SECRETARIA MUNICIPAL ADJUNTA DE EDUCACAO BASICA	EMEI PROFESSORA CELITA REID FERNANDES	THAIS MENEGUSSI NEVES SOARES	023.180
SECRETARIA MUNICIPAL ADJUNTA DE EDUCACAO BASICA	CM DO SANA (ESC POLO) EEM CARLOS GASPAR	VAGNER GODIM GUERHARD	041.599
SECRETARIA MUNICIPAL ADJUNTA DE EDUCACAO BASICA	EEM JACYRA TAVARES DURVAL	VANESSA FIGUEIREDO DA ROCHA	038.846
SECRETARIA MUNICIPAL ADJUNTA DE EDUCACAO BASICA	EMEI PROF GESIA OLIVEIRA	VANIA DOS SANTOS NOGUEIRA	043.706
SECRETARIA MUNICIPAL ADJUNTA DE EDUCACAO BASICA	CM AROEIRA	VERA LUCIA DA CONCEICAO TAVARES SOUZA	003.609
SECRETARIA MUNICIPAL ADJUNTA DE EDUCACAO BASICA	EM PROF JOAQUIM L FREIRE PINHEIRO	WALLACE DE MENEZES DA CRUZ	038.608
SECRETARIA MUNICIPAL ADJUNTA DE EDUCACAO BASICA	EMEI ANA CRIS F AZARANY ALMEIDA	WELLINGTON FRANCA	038.610
SECRETARIA MUNICIPAL DE EDUCACAO	SECRETARIA MUNICIPAL DE EDUCACAO	LUCAS TADEU WAGNER DA SILVA	044.515
SECRETARIA MUNICIPAL DE EDUCACAO	SECRETARIA MUNICIPAL DE EDUCACAO	MARIA DE FATIMA DE OLIVEIRA	004.550

ESTADO DO RIO DE JANEIRO
PREFEITURA MUNICIPAL DE MACAÉ
GABINETE DO PREFEITO

ERRATA

No Diário Oficial de Macaé, na edição extraordinária n.º 145, Ano V, de 20 de janeiro de 2025, página 03, na Portaria n.º 0299/2025:

Onde se lê:

"...2 - Nomear os cidadãos abaixo relacionados, para exercerem o respectivo cargo em comissão, no Símbolo correspondente, da Secretaria Municipal de Cultura, a contar de 1º de janeiro de 2025.

NOME / CPF	CARGO / SÍMBOLO
Cristiano Amado de Souza – 757.944.546-87	Assessor Especial / CC-II
Valtaires Soares da Silva - 026.938.217-89	Assessor Administrativo / CC-III
Andressa Helena Peixoto Andrade - 139.093.317-26	Assessor Adjunto / CC-IV
Jumam da Silva Gomes – 078.722.157-05	Assessor Adjunto / CC-IV
Pedro do Nascimento Costa – 019.740.667-03	Auxiliar / CC-V..."

Leia-se:

"...2 - Nomear os cidadãos abaixo relacionados, para exercerem o respectivo cargo em comissão, no Símbolo correspondente, da Secretaria Municipal de Cultura, a contar de 1º de janeiro de 2025.

NOME / CPF	CARGO / SÍMBOLO
Cristiano Amado de Souza – 757.944.546-87	Assessor Especial / CC-II
Valtaires Soares da Silva - 026.938.217-89	Assessor Administrativo / CC-III
Andressa Helena Peixoto Andrade - 139.093.317-26	Assessor Adjunto / CC-IV
Jumam da Silva Gomes – 078.722.157-05	Assessor Adjunto / CC-IV

(...)

4 – Nomear o cidadão Pedro do Nascimento Costa, CPF 019.740.667-03, para exercer o cargo em comissão de Auxiliar, Símbolo CC-V, da Secretaria Municipal Adjunta de Educação Básica, a contar de 1º de janeiro de 2025..."

ESTADO DO RIO DE JANEIRO
PREFEITURA MUNICIPAL DE MACAÉ
GABINETE DO PREFEITO

ERRATA

Errata em atendimento ao Ofício Digital n.º 61/2025 – SEMAPA.

No Diário Oficial de Macaé, na edição n.º 1.130, Ano V, de 16 de janeiro de 2025, página 05, na Portaria n.º 0179/2025:

Onde se lê:

"...Ronaldo Costa de Almeida Sobrinho – 143.300.337-42..."

Leia-se:

"...RONALDO COSTA DE ALMEIDA SOBRINHO, CPF 146.300.337-42..."

ESTADO DO RIO DE JANEIRO
PREFEITURA MUNICIPAL DE MACAÉ
GABINETE DO PREFEITO

ERRATA

No Diário Oficial de Macaé, na edição n.º 1.131, Ano V, de 17 de janeiro de 2025, página 03, na Portaria n.º 0193/2025:

Onde se lê:

"...Selma Batista de Carvalho - 108.115.137-79..."

Leia-se:

"...Selma Batista de Carvalho - 109.115.137-79..."

ESTADO DO RIO DE JANEIRO
PREFEITURA MUNICIPAL DE MACAÉ
GABINETE DO PREFEITO

PORTARIA Nº. 0302/2025.

O PREFEITO DO MUNICÍPIO DE MACAÉ, no uso de suas atribuições legais e de acordo com o disposto na Lei Complementar n.º 119/2009 e no Decreto Municipal n.º 250/2009;

RESOLVE

Art. 1º Designar os servidores abaixo, representantes eleitos para exercerem o mandato de Conselheiros titulares e suplentes nos Conselhos Previdenciário e Fiscal do Instituto de Previdência dos Servidores do Município de Macaé – MACAEPREV, com mandato de 02 (dois) anos, a contar de 16 de julho de 2024, bem como os indicados pelo Chefe do Poder Executivo a contar de 01 de janeiro de 2025:

CONSELHO PREVIDENCIÁRIO

TITULARES ELEITOS:

- 1) Ana Beatriz Rangel Cooper Errichelli de Souza
- 2) Gildomar Câmara da Cunha
- 3) Juliana Ribeiro Tavares
- 4) Carla Mussi Ramos

CONSELHO FISCAL

TITULARES ELEITOS:

- 5) Ueliton Machado Pinto
- 6) Marcelo Puertas Tavares

SUPLENTES DOS ELEITOS:

- 1) Marcus Vinicius Assis de Schueler Vieira
- 2) Francis Barcelos Nunes
- 3) Adriano Barbosa de Oliveira
- 4) Joelma da Conceição Oliveira Ferreira
- 5) Luiz Fernando dos Santos
- 6) Daniel Raony Potiguara Neves do Valle

INDICADOS PELO CHEFE DO PODER EXECUTIVO:

CONSELHO PREVIDENCIÁRIO

- 1) Aristófanis Quirino dos Santos - Presidente
- 2) Michelle Crozoé de Souza
- 3) Adriana Karina Dias
- 4) Quelen Cristina dos Santos Soares Rezende

SUPLENTES DOS INDICADOS:

- 1) Livia Mussi de Oliveira Sant'ana
- 2) Priscila Rosemere Bassan de Mello Vasconcellos

Agende sua doação:
macae.rj.gov.br

**DOAR
SANGUE
É UM GESTO
DE AMOR**

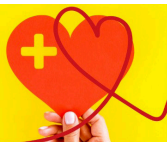



- 3) Túlio Marco Castro Barreto
- 4) Daniel Barros Valdez

CONSELHO FISCAL

- 1) Júlio César Viana Carlos - Presidente (Membro indicado pelo Poder Executivo)
- 2) Susan Cristina Venturini Ferraz (Membro indicado pelo Poder Legislativo)

Art. 2º Esta Portaria entra em vigor na data de 1º de janeiro de 2025, revogadas as disposições em contrário.

GABINETE DO PREFEITO, em 20 de janeiro de 2025.

**WELBERTH PORTO DE REZENDE
PREFEITO**

Republicado por conter incorreções.

**ESTADO DO RIO DE JANEIRO
PREFEITURA MUNICIPAL DE MACAÉ
GABINETE DO PREFEITO**

PORTARIA Nº. 0387/2025.

O PREFEITO MUNICIPAL DE MACAÉ,
no uso de suas atribuições legais;

R E S O L V E

1 - Designar o servidor WILLIAN SILVA RIBEIRO, matrícula 027.501, para exercer a função de Membro da Equipe de Apoio ao Agente de Contratação, Símbolo GFS-II, da Secretaria Municipal Adjunta de Licitações e Contratos, a contar de 1º de janeiro de 2025.

2 - Nomear o cidadão WANDERSON DOS SANTOS SARDINHA, CPF 116.559.857-44, para exercer o cargo em comissão de Membro da Equipe de Apoio ao Agente de Contratação, Símbolo CC-II, da Secretaria Municipal Adjunta de Licitações e Contratos, a contar de 1º de janeiro de 2025.

3 - Designar a servidora CAMILA MENDES COSTA MATTOS, matrícula 027.221, para exercer a função de Assessor Administrativo, Símbolo GFS-III, do Fundo Municipal de Saúde, a contar de 1º de janeiro de 2025.

4 - Designar o servidor MARCELINO DA ROCHA CARVALHO, matrícula 026.067, para exercer a função de Assessor Administrativo, Símbolo GFS-III, da Secretaria Municipal Adjunta de Segurança, a contar de 1º de janeiro de 2025.

5 - Nomear o cidadão HALLISON CÉSAR GONÇALVES DA SILVA, CPF 157.144.807-16, para exercer o cargo em comissão de Assessor Administrativo, Símbolo CC-III, da Secretaria Municipal Adjunta de Segurança, a contar de 1º de janeiro de 2025.

6 - Nomear a cidadã RAQUEL DE BARROS MAIA, CPF 102.345.217-08, para exercer o cargo em comissão de Assessor Administrativo, Símbolo CC-III, da Secretaria Municipal de Saúde, a contar de 1º de janeiro de 2025.

7 - Designar os servidores abaixo relacionados, para exercerem a função respectiva, no Símbolo correspondente, da Secretaria Municipal de Saúde, a contar de 1º de janeiro de 2025.

NOME / MATRÍCULA	FUNÇÃO / SÍMBOLO
Luciano Possidônio de Almeida - 003.634	Assessor Especial / GFS-II
Marlon da Silva Viana - 009.502	Assessor Administrativo / GFS-III

8 - Designar o servidor ANDRÉ LUIZ NINICE VIEIRA, matrícula 039.964, para exercer a função de Auxiliar, Símbolo GFS-V, da Secretaria Municipal de Desenvolvimento Social, Direitos Humanos e Acessibilidade, a contar de 1º de janeiro de 2025.

9 - Nomear os cidadãos abaixo relacionados, para exercerem o respectivo cargo em comissão, no Símbolo correspondente, da Secretaria Municipal de Desenvolvimento Social, Direitos Humanos e Acessibilidade, a contar de 1º de janeiro de 2025.

NOME / CPF	CARGO / SÍMBOLO
Jackeline Nogueira da Rocha - 127.892.937-16	Assessor Administrativo / CC-III
Natália Cristina de Moura - 185.759.537-88	Assessor Administrativo / CC-III
Roberto Bernardino Curvelo - 623.832.137-72	Assessor Administrativo / CC-III
Maicon de Matos Henrique - 897.820.627-15	Assessor Administrativo / CC-III
Priscila do Amaral Romão Cnop Aguiar - 101.069.087-66	Assessor Administrativo / CC-III
Márcia Alves da Silva - 011.591.234-70	Auxiliar / CC-V
Paloma Silva Cecilio - 129.323.847-32	Auxiliar / CC-V
Poliana Silva Pinheiro - 095.765.677-77	Auxiliar / CC-V

10 - Designar os servidores abaixo relacionados, para exercerem a função respectiva, no Símbolo correspondente, da Secretaria Municipal Adjunta de Atenção Básica, a contar de 1º de janeiro de 2025.

NOME / MATRÍCULA	FUNÇÃO / SÍMBOLO
Michele Bichara Barcelos de Souza Gonçalves - 022.706	Assessor Especial / GFS-II
Luiz Felipe de Barros Basilio - 044.000	Assessor Especial / GFS-II
Juliana Moreira Esteves - 022.955	Assessor Especial / GFS-II
Carlos Eduardo Barbosa Noronha - 027.228	Assessor Administrativo / GFS-III
Ana Maria Amaral de Moraes Ladeira - 021.746	Assessor Administrativo / GFS-III
Jailton Gomes Pereira - 017.951	Assessor Adjunto / GFS-IV
Patrick Almeida de Azevedo - 046.335	Assessor Adjunto / GFS-IV
Livia Maria Zarour Mussi Adissi - 602.757	Assessor Adjunto / GFS-IV
Janaina Marques Barreto Seixas - 044.247	Assessor Adjunto / GFS-IV
Roberta Magalhães de Souza Pinto - 640.779	Assessor Adjunto / GFS-IV

11 - Nomear os cidadãos abaixo relacionados, para exercerem o respectivo cargo em comissão, no Símbolo correspondente, da Secretaria Municipal Adjunta de Atenção Básica, a contar de 1º de janeiro de 2025.

NOME / CPF	CARGO / SÍMBOLO
Grazielle Pereira Villela Nogueira - 078.674.667-03	Assessor Executivo / CC-I
Laudiceia Pereira dos Santos - 019.003.561-71	Assessor Especial / CC-II
Jocilênio Pedro da Conceição Camilo - 028.551.827-51	Assessor Administrativo / CC-III
Ana Paula Ribeiro de Conte Dias - 095.978.357-11	Assessor Administrativo / CC-III
Thamires Santos Pereira - 172.345.117-76	Assessor Adjunto / CC-IV
Izabel Cristina Pinheiro da Cruz Ferreira - 020.426.747-10	Assessor Adjunto / CC-IV
Elizane Tardelli Pinheiro Nascimento - 750.241.017-15	Assessor Adjunto / CC-IV
Alana Alves dos Santos - 186.125.907-79	Assessor Adjunto / CC-IV
Márcia Malaquias de Melo - 812.124.454-49,	Assessor Adjunto / CC-IV
Saulo Moraes da Silva - 171.149.147-09	Assessor Adjunto / CC-IV
Jaciara Mendes de Oliveira - 128.813.167-43	Assessor Adjunto / CC-IV
Arianny de Almeida Lima - 131.682.067-09	Assessor Adjunto / CC-IV
Anna Carolina Pinto Vaz - 134.368.637-77	Assessor Adjunto / CC-IV
Joice de Souza Silva - 153.731.967-11	Assessor Adjunto / CC-IV

12 - Nomear os cidadãos abaixo relacionados, para exercerem o respectivo cargo em comissão, no Símbolo correspondente, da Secretaria Municipal Adjunta de Alta e Média Complexidade, a contar de 1º de janeiro de 2025.

NOME / CPF	CARGO / SÍMBOLO
Elder Silva Batista Pinheiro - 100.649.497-96	Assessor Especial / CC-II
Clijomar de Jesus Oliveira Amaral - 793.303.047-53	Assessor Especial / CC-II
Lucas de Souza Santos - 186.890.937-96	Assessor Adjunto / CC-IV
Luciana Mazzini Rodrigues - 383.010.836-20	Assessor Adjunto / CC-IV
Carla Rodrigues Limeira - 006.880.127-01	Assessor Adjunto / CC-IV
Nelson Porto da Silva - 829.554.767-49	Assessor Adjunto / CC-IV
Laiane Pereira da Silva - 159.973.827-96	Assessor Adjunto / CC-IV

13 - Designar a servidora MICHELLE BARBOSA ALMEIDA, matrícula 046.736, para exercer a função de Assessor Especial, Símbolo GFS-II, da Secretaria Municipal Adjunta de Alta e Média Complexidade, a contar de 1º de janeiro de 2025.

GABINETE DO PREFEITO, em 22 de janeiro de 2025.

**WELBERTH PORTO DE REZENDE
PREFEITO**

DISQUE RACISMO
22 99244.7709

OUVIDORIA GERAL
da Prefeitura de Macaé
162
2772-6333
ouvidoria@macae.rj.gov.br

DOAR SANGUE É UM GESTO DE AMOR
Agende sua doação:
macae.rj.gov.br