



**Macaé**  
PREFEITURA  
Secretaria | EDUCAÇÃO

# Programa Auxílio Material Didático e Uniforme Escolar



**Macaé**  
PREFEITURA  
Secretaria | EDUCAÇÃO

## LEI nº 4.968/2022

Institui o Programa Auxílio Material Didático e Uniforme Escolar, e dá outras providências.

### PORÍARIA SEMED Nº 033/2024

Considerando a Lei Municipal n.º 4968/2022 que institui o Programa Auxílio Material Didático e Uniforme Escolar destinado aos alunos da Rede Pública Municipal de Ensino do Município de Macaé.

Considerando o Decreto Municipal n.º 011/2023 que dispõe sobre a regulamentação da Lei Municipal n.º 4.968/2022 no âmbito do Município de Macaé e dá outras providências.

O SECRETÁRIO MUNICIPAL DE EDUCAÇÃO, no uso das atribuições que lhes são conferidas pelo Artigo 70, da Lei Complementar 256/2016



**Art. 16. Os itens de Material Didático e Uniforme Escolar a serem adquiridos serão previstos no Anexo I desta Portaria, com quantitativos, nível de escolaridade e Valores Máximo Aceitáveis.**





**Macaé**  
PREFEITURA  
Secretaria | EDUCAÇÃO

# Como será a distribuição do saldo?



# EDUCAÇÃO INFANTIL

## LISTA DE UNIFORME ESCOLAR

| OBJETO                  | QUANTIDADE | VALOR UNITÁRIO<br>(Valor Máximo Permitido) | VALORES           |                   |
|-------------------------|------------|--|-------------------|-------------------|
|                         |            |  | Feminino          | Masculino         |
| MEIA BRANCA             | 2          | R\$10,00                                   | R\$20,00          | R\$20,00          |
| CAMISA MANGA CURTA;     | 2          | R\$ 43,30                                  | <b>R\$ 86,60</b>  | <b>R\$ 86,60</b>  |
| CALÇA HELANCA FORRADO   | 1          | R\$ 89,00                                  | <b>R\$ 89,00</b>  | <b>R\$ 89,00</b>  |
| CALÇA HELANCA UNISSEX   | 1          | R\$ 69,99                                  | <b>R\$ 69,99</b>  | <b>69,99</b>      |
| UM PAR DE TÊNIS ESCOLAR | 1          | R\$ 166,98                                 | <b>R\$ 166,98</b> | <b>R\$ 166,98</b> |
| <b>TOTAL</b>            |            |  | <b>R\$432,57</b>  | <b>R\$432,57</b>  |

# ENSINO FUNDAMENTAL, MÉDIO E JOVENS E ADULTOS – EJA

## LISTA DE UNIFORME ESCOLAR

| OBJETO                  | QUANTIDADE | VALOR UNITÁRIO<br>(Valor Máximo Permitido) | VALORES           |                   |
|-------------------------|------------|--|-------------------|-------------------|
|                         |            |  | Feminino          | Masculino         |
|                         |            |  | MEIA BRANCA       | 2                 |
| CAMISA MANGA CURTA;     | 2          | R\$ 43,30                                  | R\$ 86,60         | R\$ 86,60         |
| CASACO HELANCA FORRADO  | 1          | R\$ 89,00                                  | R\$ 89,00         | R\$89,00          |
| CALÇA JEANS             | 1          | R\$109,90                                  | R\$109,90         | R\$109,90         |
| UM PAR DE TÊNIS ESCOLAR | 1          | R\$ 166,98                                 | R\$ 166,98        | R\$ 166,98        |
| <b>Total</b>            |            |  | <b>R\$ 472,48</b> | <b>R\$ 472,48</b> |



**Macaé**  
PREFEITURA  
Secretaria | EDUCAÇÃO

# UNIFORME ESCOLAR

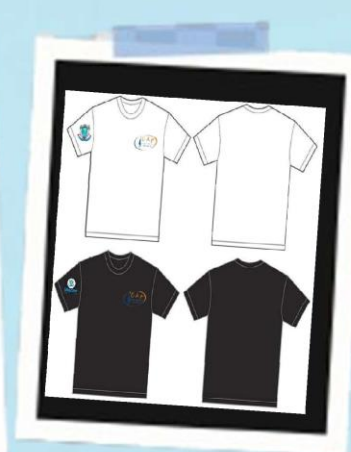

Imagens meramente ilustrativas



# EDUCAÇÃO INFANTIL

## LISTA DE MATERIAIS DIDÁTICOS

| OBJETO                     | QUANTIDADE | VALOR UNITÁRIO<br>(Valor Máximo Permitido) | VALORES   |           |
|----------------------------|------------|--|-----------|-----------|
|                            |            |  | Feminino  | Masculino |
| ESTOJO ESCOLAR             | 1          | R\$ 9,90                                   | R\$ 9,90  | R\$ 9,90  |
| CADERNO MEIA PAUTA ESPIRAL | 1          | R\$ 12,59                                  | R\$ 12,59 | R\$ 12,59 |
| CADERNO DESENHO ESPIRAL    | 1          | R\$ 12,29                                  | R\$ 12,29 | R\$ 12,29 |
| LÁPIS PRETO N°2            | 5          | R\$ 0,80                                   | R\$ 4,00  | R\$ 4,00  |
| GIZÃO DE CERA              | 1          | R\$ 6,20                                   | R\$ 6,20  | R\$ 6,20  |
| LÁPIS DE COR COM 12 CORES  | 1          | R\$ 5,98                                   | R\$ 11,96 | R\$ 11,96 |
| MASSA PARA MODELAR         | 1          | R\$ 5,98                                   | R\$ 11,96 | R\$ 11,96 |
| Total                      |            |  | R\$ 68,90 | R\$ 68,90 |





**Macaé**  
PREFEITURA  
Secretaria | EDUCAÇÃO

# MATERIAIS DIDÁTICOS EDUCAÇÃO INFANTIL

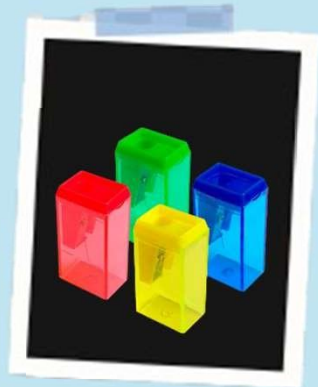
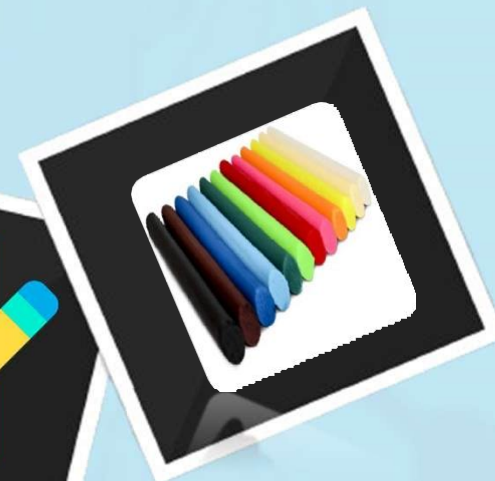

Imagens meramente ilustrativas

## ENSINO FUNDAMENTAL

### LISTA DE MATERIAIS DIDÁTICOS

| OBJETO                              | QUANTIDADE | VALOR UNITÁRIO<br>(Valor Máximo Permitido) | VALORES   |           |
|-------------------------------------|------------|--|-----------|-----------|
|                                     |            |  | Feminino  | Masculino |
| CADERNO BROCHURÃO 96 FOLHAS         | 4          | R\$ 10,98                                  | R\$ 43,92 | R\$43,92  |
| CANETA HIDROGRÁFICA ESTOJO 12 CORES | 2          | R\$ 4,98                                   | R\$ 9,96  | R\$ 9,96  |
| LÁPIS DE COR CAIXA COM 12 CORES     | 1          | R\$ 5,98                                   | R\$ 5,98  | R\$ 5,98  |
| MARCADOR DE TEXTO                   | 2          | R\$ 1,80                                   | R\$ 3,60  | R\$ 3,60  |
| LÁPIS PRETO N°2                     | 5          | R\$ 0,80                                   | R\$ 4,00  | R\$ 4,00  |
| Total                               |            |  | R\$ 67,46 | R\$ 67,46 |



**Macaé**  
PREFEITURA  
Secretaria | EDUCAÇÃO

# MATERIAIS DIDÁTICOS ENSINO FUNDAMENTAL

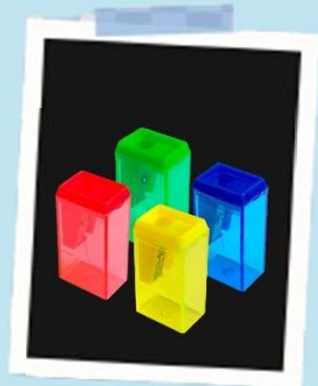

Imagens meramente ilustrativas

# ENSINO MÉDIO E JOVENS E ADULTOS - EJA

## LISTA DE MATERIAIS DIDÁTICOS

| OBJETO                        | QUANTIDADE | VALOR UNITÁRIO<br>(Valor Máximo Permitido) | VALORES          |                  |
|-------------------------------|------------|--|------------------|------------------|
|                               |            |  | Feminino         | Masculino        |
| CADERNO 10 MATÉRIAS           | 1          | R\$ 18,98                                  | R\$ 18,98        | R\$ 18,98        |
| CANETA ESFEROGRÁFICA AZUL     | 2          | R\$ 1,20                                   | R\$ 2,40         | R\$ 2,40         |
| CANETA ESFEROGRÁFICA VERMELHA | 1          | R\$ 1,20                                   | R 1,20           | R\$ 1,20         |
| CANETA ESFEROGRÁFICA PRETA    | 2          | R\$ 1,20                                   | R\$ 2,40         | R\$ 2,40         |
| LAPISEIRA PONTA 0.7           | 1          | R\$ 1,79                                   | R\$ 1,79         | R\$ 1,79         |
| GRAFITE LAPISEIRA PONTA 0.7   | 1          | R\$ 1,00                                   | R\$ 1,00         | R\$ 1,00         |
| <b>Total</b>                  |            |  | <b>R\$ 27,77</b> | <b>R\$ 27,77</b> |



**Macaé**  
PREFEITURA  
Secretaria | EDUCAÇÃO

# MATERIAIS DIDÁTICOS ENSINO MÉDIO E JOVENS E ADULTOS (EJA)

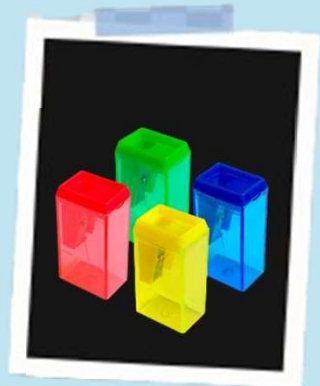
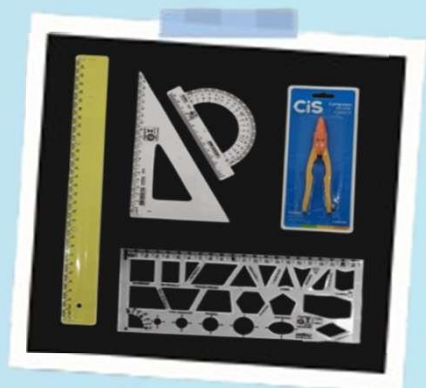
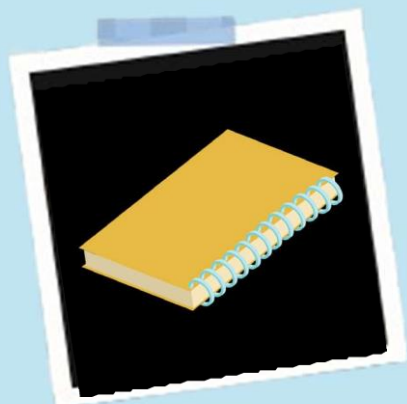

Imagens meramente ilustrativas



**Macaé**  
PREFEITURA  
Secretaria | EDUCAÇÃO

# TOTALIZANDO:



## EDUCAÇÃO INFANTIL

| LISTA                        | VALORES           |                   |
|------------------------------|-------------------|-------------------|
|                              | Feminino          | Masculino         |
| LISTA DE UNIFORME ESCOLAR    | R\$ 432,57        | R\$ 432,57        |
| LISTA DE MATERIAIS DIDÁTICOS | R\$ 68,90         | R\$ 68,90         |
| <b>TOTAL</b>                 | <b>R\$ 501,47</b> | <b>R\$ 501,47</b> |

## ENSINO FUNDAMENTAL

| LISTA                        | VALORES           |                   |
|------------------------------|-------------------|-------------------|
|                              | Feminino          | Masculino         |
| LISTA DE UNIFORME ESCOLAR    | R\$ 432,57        | R\$ 432,57        |
| LISTA DE MATERIAIS DIDÁTICOS | R\$ 67,46         | R\$ 67,46         |
| <b>TOTAL</b>                 | <b>R\$ 500,03</b> | <b>R\$ 500,03</b> |







# TOTALIZANDO:



## ENSINO MÉDIO E JOVENS E ADULTOS - EJA

| LISTA                        | VALORES           |                   |
|------------------------------|-------------------|-------------------|
|                              | Feminino          | Masculino         |
| LISTA DE UNIFORME ESCOLAR    | R\$ 472,48        | R\$ 472,48        |
| LISTA DE MATERIAIS DIDÁTICOS | R\$ 27,77         | R\$ 27,77         |
| <b>TOTAL</b>                 | <b>R\$ 500,25</b> | <b>R\$ 500,25</b> |







## É obrigatória a aquisição de todos os itens?

Sim. É obrigatória a aquisição de todos os itens e quantidades e não podemos adquirir outro item que não esteja na lista.

Conforme o artigo 6:

Art. 6º O Cartão Educa+ Macaé deverá ser usado, exclusivamente, para aquisição de uniformes e materiais escolares, obrigatoriamente, conforme lista de material escolar e especificação do uniforme, publicada e atualizada periodicamente pela secretaria Municipal de Educação.

### **Posso comprar algum outro item que não esteja na lista?**

Não pode ser adquirido outro item que não esteja na lista.

Conforme o artigo 6:

§ 3º É vedada a aquisição de outros artigos não constantes da lista publicada e atualizada periodicamente pela secretaria Municipal de Educação, sob pena de configurar desvio de finalidade e infração aplicável ao beneficiário e a empresa credenciada.





# SE SOBRRAR VALOR?

Conforme o artigo 5 - Fica fixado, na forma abaixo, de acordo com pesquisa de preços nos estabelecimentos comerciais locais, o valor total do auxílio financeiro a ser creditado em favor do beneficiário, para fins de aquisição dos itens constantes da lista de materiais didáticos e uniformes prevista no Anexo I, desta Portaria.

§ 4º. Feita a aquisiição dos itens, nas quantidades estipuladas no Anexo desta Portaria, caso exista saldo remanescente, poderá o beneficiário adquirir mais quantidades de alguns dos itens especificados na lista de materiais didáticos e uniforme escolar, com o cartão especificado.

§ 5º . Os beneficiários terão um prazo máximo de 60 (sessenta) dias para utilização do auxílio financeiro estipulado por esta Portaria, findo os quais o auxílio será bloqueado





# Quanto tempo tem para usar o saldo?

Conforme o artigo 14. O saldo financeiro do Programa Auxílio Material Didático e Uniforme Escolar ficará disponível para utilização pelo beneficiário até 60 (sessenta) dias corridos após a liberação do saldo ao beneficiário.

§ 1º Os recursos não utilizados no prazo descrito no caput deste artigo serão bloqueados e devolvidos ao erário.

§ 2º Não será fornecido prazo adicional para utilização dos recursos, salvo, excepcionalmente, por decisão da Administração Pública em situações de caso fortuito, foria maior ou de relevância que prejudique a utilização do benefício financeiro.

